FERIA Y FIESTAS
en honor a Santa María
MAGDALENA
MENGÍBAR



Antonio Iñiguez Tauste

EXCMO. Ayuntamiento de Mengíbar

DEL 21 AL 25 DE JULIO
MENGÍBAR 2013

DEHESA DE VELASCOS



Un tesoro en su mesa

SDAD. COOP. ANDALUZA

SAN PEDRO APÓSTOL

Fuente Redonda, 3 - Mengíbar (Jaén) - Telf: 953 37 08 80

www.sanpedromengibar.com

OSSIGI

bAR _RestaURante

hnos. cachelo



Especialidad en:

Paté de Perdiz
Flamenquines Caseros
Lomo de Orza
Tapas variadas a elegir

Comidas y Cenas
Reuniones - Bautizos - Comuniones
Cualquier Tipo de Celebración

PÍDANOS PRESUPUESTO SIN COMPROMISO









Telf.: 953 37 09 15 - Moviles: 647 801 353 - 678 252 667
Ctra. Bailén - Motril, km. 14 - 23620 MENGÍBAR (Jaén)
www.restauranteossigi.com - ossigi@restauranteossigi.es



Sus Majestades los Reyes de España,
D. Juan Carlos I y D.ª Sofía,
honran las páginas de nuestra revista presidiendo la conmemoración de nuestras tradicionales Fiestas de Julio

CLINICA DENTAL

LDO. D. EDUARDO MARTOS GARCÍA

953 37 24 78

AVD. DE ANDALUCIA, 6 - 1ºL 23620 MENGÍBAR (JAÉN)

PLATAFORMAS ELEVADORAS MÓVILES DE PERSONAL



POR SEGURIDAD,
UTILICE PLATAFORMAS





Eduardo Martos Sanchis

E 25925 EMS

Troqueladora placas de matrícula

TALLERES SANCHIS

Ctra. Bailen, 18 - Mengíbar (Jaén) - Tlf: 953 370 984 - Movil: 625 566 426

Feria y Fiestas Malena 2013 Mengíbar

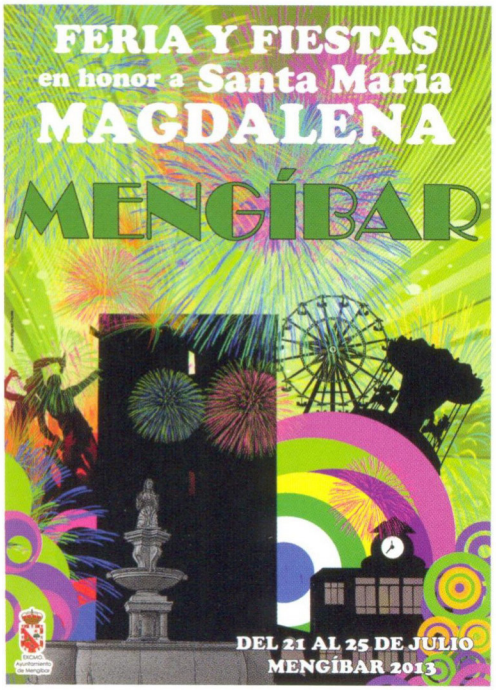

EDITA:
Concejalía de Festejos
Excmo. Ayto. de Mengíbar

PORTADA:
Antonio Iñíguez Tauste

ENTREVISTAS:
Jesús Vicioso Hoyo

DISEÑA, MAQUETA, E IMPRIME:
lamalena imprenta

Ctra. de Espeluy, 11
23620 Mengíbar (Jaén)
Tel.: 953 37 13 25
info@imprentamalena.com

La Concejalía de Festejos no se hace responsable de las opiniones vertidas en los artículos de esta revista-programa

INDICE











- Nuestra patrona 1
- Los Reyes de España 3
- Índice 5
- El Presidente de la Junta de Andalucía 7
- Saluda del Presidente de la Diputación Provincial 9
- Saluda del Alcalde 11
- Saluda del Concejal de Festejos 13
- Pregonera de Feria 15
- Grupo Socialista 17
- Grupo Popular 19
- Grupo Unión Democrática de Mengíbar 21
- Reinado de las fiestas 22
- Entrevista a la Reina de las Fiestas 25
- Entrevista al Rey de las Fiestas 29
- Entrevista Dama de Honor 32
- Entrevista Dama de Honor 34
- Saluda Hermana Mayor de la Cofradía 37
- Miembros de una familia mengibareña que emigraron a América en el siglo XVIII 39
- 18 Años del Festival Flamenco Mengíbar 55
- La Historia del Año: Mengíbar alcanza los 10.000 vecinos 59
- Cuando Mengíbar pertenecía al concejo de Jaén 63
- Chorros de amor en Sevilla 71
- Luis Velasco de la Coba, Presbítero 77
- La Tortuga, sus componentes y el Camino de Santiago 79
- Recuerdos de la Infancia / Vuelvo a Soñar 85
- Programación de Feria 2013 87
- Concurso Nacional de Albañilería 92
- Cartel XVIII Festival Flamenco Mengíbar 93
- Cartel Conciertos 94
- Curso de iniciación al Teatro 95
- Taller Municipal de Fotografía 97
- Getsemaní Teatro, un mundo de emociones 103
- Cruz Roja Española, Asamblea Local 109
- Cruz Roja Juventud 113
- Un curioso mensaje 115
- La Cruz Blanca de la Fuente Redonda 121
- Poema a Sta. Mª Magdalena 123
- Al Señor Alcalde 125
- Cuando una mujer se hace madre 129
- Mens Sana in Corpore Sano 131
- A mi pueblo / Mis Raices 135
- Nos dísteis la vida antes de dar la muerte 137
- Hola Abuela 141
- Se nos fue 145
- Protagonista del año: Miembros Abriendo Camino 147
- Dedicado a mi abuela 151
- Los diálogos de la esperanza 153
- Índice de Anunciantes 160

Mengíbar en Imágenes

Páginas: 74, 75, 82, 83, 107, 119, 127, 133, 139, 142, 143, 148, 149, 156, 157, 159


Talleres
MONTIEL
Proyectos y Montajes
INSTALACIONES PETROLÍFERAS Y DEPÓSITOS DE COMBUSTIBLE
INSTALACIONES DE EQUIPOS Y REDES DE TUBERÍA
MANTENIMIENTO Y SERVICIOS INDUSTRIALES
MONTAJES INDUSTRIALES
ESTRUCTURAS METÁLICAS
CALDERERÍA EN GENERAL
CORTE POR PLASMA
INSTALACIONES DE VAPOR
LES DESEA FELICES FIESTAS
Ctra. Bailén - Motril, s/n - 23620 Mengíbar (Jaén) - oficina@talleresmontiel.com
Telf.: 953 37 01 51 - 953 37 06 66 - Tel. y Fax: 953 37 13 04



El presidente de la Junta de Andalucía
D. José Antonio Griñán Martínez
honran las páginas de nuestra revista y felicita al pueblo de Mengíbar deseándole que disfurte de las tradicionales Fiestas de Julio.

ATIENZA AGUILAR, S.L.

ATIENZA AGUILAR, S.L.

Tubería, Calderería y Estructuras Metálicas

TOLVAS PARA ALMACENAMIENTO DE ACEITUNAS - CONO OPCIONAL: CUADRADO U OCTOGONAL

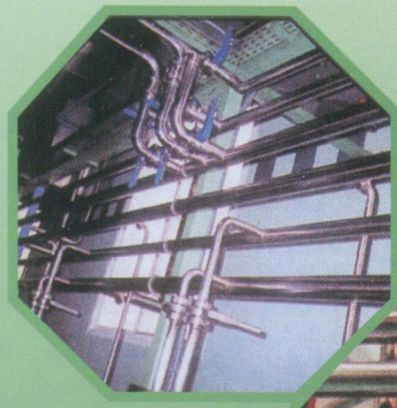

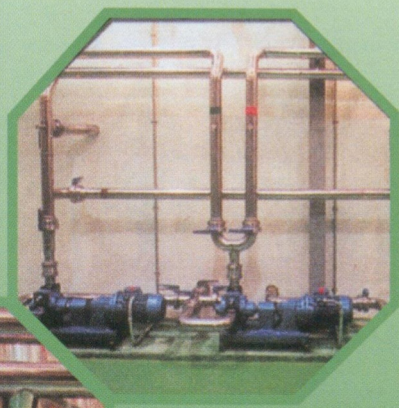

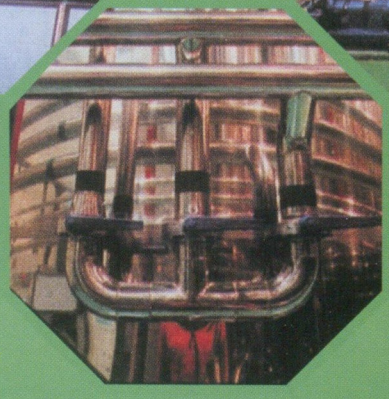

INSTALACIONES DE TUBERÍAS EN ACERO INOXIDABLE EN GENERAL

MANTENIMIENTO INTEGRAL DE ALMAZARAS

C/. San Juan, 62 - 23620 MENGÍBAR (Jaén) - Taller: Pol. Ind. Andrés Párraga, C/ Roma, parcela 20
e-mail: atienzaaguilar@hotmail.com - Teléfono taller: 953 372 424 - Fax: 953 370 698

METACINOX

Fabricación Maquinaria Agrícola, Tuberías, Calderería y Estructuras Metálicas



C/ Navas de Tolosa, Pasaje Maza, Blq. 7-A-3° Izda.
23003 - Jaén.-

SALUDA DEL PRESIDENTE DE LA DIPUTACIÓN PROVINCIAL DE JAÉN



Con la llegada del periodo estival, nuestros pueblos y ciudades laten de forma diferente, es como si el ritmo se acelerara por momentos ante la cercanía de unas fechas que suponen mucho más que la celebración de una tradición que traspasa generaciones y que, casi sin darnos cuenta, va configurando la forma de ser y sentir de nuestros municipios. Porque es en estos días, cuando muchos de los que marcharon, regresan para sentirse de nuevo en casa, y porque no hay mejor excusa que estos días, para desconectar de la realidad, en ocasiones demasiado cruda, y vivir un presente que, no obstante, necesita mirar al futuro con el optimismo de una ilusión que no puede quitarnos la tan vigente crisis.

Precisamente, de ilusión y autoestima, nos ha llenado el Bicentenario de la Diputación que el pasado mes clausuramos, y que nos ha servido para echar la vista atrás, a nuestra historia, pero también para analizar y destacar la labor de la Administración provincial y el carácter municipalista que impregna su ADN. Siempre al servicio de los ayuntamientos, pero especialmente, de los más pequeños, para garantizar que todos los jiennenses, vivan donde vivan, puedan contar con servicios e infraestructuras de calidad. En definitiva, para que todos los que conformamos esta gran provincia contemos con las mismas oportunidades.

En esta línea hemos enfocado nuestras prioridades, y entre ellas, y por encima del resto, el empleo. Así, con el primer Plan de Empleo pudimos transferir 90.000 euros al Ayuntamiento de Mengíbar para destinarlo a jornales, y próximamente, haremos lo propio, con idéntico presupuesto, en un segundo Plan de Empleo de la provincia. Porque en la medida de nuestras posibilidades, seguiremos haciendo frente al principal problema de nuestra sociedad, apoyando también iniciativas emprendedoras como las que se asientan en el parque científico-tecnológico de Geolit, que bien conocéis los mengibareños y que, estoy convencido, dará sus frutos más pronto que tarde.

Además del empleo, la Igualdad y la Juventud han marcado la hoja de ruta en este año con el desarrollo de dos planes que se encuentran en ejecución y que están sirviendo para dinamizar los colectivos, ya de por sí, muy activos, de nuestros municipios, sacando el máximo al vigor y la fuerza de los jóvenes, pero con la igualdad entre hombres y mujeres como matriz de una sociedad moderna y avanzada.

En este marco de colaboración y cooperación con los ayuntamientos, la Diputación de Jaén también mantiene su compromiso inversor, como se pone de manifiesto en el proyecto de señalización turística y de adecuación de la Plaza del Sol, con el que queremos potenciar una de las paradas del Renacimiento del Sur que distingue buena parte de nuestro patrimonio monumental. Y en este punto, no podemos olvidar una de las principales demandas de los vecinos y vecinas de Mengíbar, los cortes del suministro de agua potable cuando se producen lluvias torrenciales como las acaecidas la pasada primavera. Ante este grave problema, invertiremos más de medio millón de euros para desviar la conducción de agua por otro punto del río Guadiel, más abajo del actual puente de la vía verde, de tal forma que la tubería pase por este río en unas condiciones de seguridad óptimas. Un proyecto que pronto será una realidad para que el abastecimiento de agua deje de ser una preocupación en Mengíbar y otros municipios cercanos.

Son solo algunos ejemplos y reflexiones que quería compartir con vosotros, mengibareños y mengibareñas, aprovechando este espacio que gentilmente me cede vuestro alcalde, para animaros y estoy seguro de que así será, a que la diversión y la alegría que supone la llegada de las fiestas en honor a Santa María Magdalena sirvan también para impregnar de ilusión los retos que nos depara el día a día.

Felices fiestas.

Francisco Reyes Martínez

SERVICIO 24 HORAS

Funeraria
ATANASIO

Servicio Permanente a Compañías y Particulares

Manuel Abraham Martínez Medina

C/. Corredera, 100 - 23620 MENGÍBAR (Jaén)

Teléfono 953 370 147 / Móviles: 610 787 287 - 600 91 91 91 - 637 40 54 23

Grandes pueblos, grandes soluciones

aura
seguros





Juan Bautista
Martínez Medina
600 91 91 91

aura seguros
desde 1946

SALUDA DEL SR. ALCALDE



Vecinos/as de Mengíbar, niños, jóvenes y mayores, es mi deseo, así como el de todo el Equipo de Gobierno, que esta Feria y Fiestas de Santa María Magdalena que nos disponemos a disfrutar, sean días de un ambiente familiar y entrañable entre todos los mengibareños/as, junto con los que nos visitan.

En estos días de calor sofocante y de noches largas sin sueño, la diversión ha de ser el objetivo común de todos/as, que nuestra amabilidad con nuestros visitantes, sean hijos o no de Mengíbar, debe ser la misma que siempre hemos expresado: sencilla, complaciente, delicada, afectuosa y verdadera.

Como veréis hay un gran y extenso programa de actos y festejos que nos ha preparado el Concejal de Festejos, junto con el resto del Equipo de Gobierno y la propia Comisión de Festejos, que esperemos sean de vuestro agrado, y sirvan para que todos juntos disfrutemos de nuestra Feria y Fiestas.

Corren unos tiempos que no son los más apropiados para el gasto, con la situación de paro que existe en nuestro pueblo, al igual que en el resto de Andalucía y en toda España. Pero hay que hacer un pequeño esfuerzo, para que estos días festivos los pasemos lo mejor posible dentro de nuestras posibilidades.

Estos son días de alegría en los que ya os anuncio estará permitido realizar algún pequeño exceso, licencia ésta que me atribuyo en mi condición de Alcalde, pero está condicionada por la moderación oportuna que debe imperar en todo momento, respetando a propios y extraños, a grandes y a pequeños.

Desde aquí unas palabras para nuestros jóvenes: sois nuestro futuro, esta época de crisis os ha de servir para que le pongáis el máximo empeño en vuestra formación, sin la cual, como estáis viendo cuesta mucho salir adelante, es más, yo diría que con una buena formación también cuesta hacerse un hueco en la vida, para ni siquiera vivirla de una forma digna, tal cual es trabajar día a día. Que no os pese este esfuerzo formativo, para que cuando vengan tiempos mejores estéis listos y preparados para afrontarlos de la mejor de las formas.

Desde el Ayuntamiento, y siendo consciente de los tiempos que corren y con arreglo a nuestras posibilidades, estaremos apoyando aquellos proyectos que traigan prosperidad a nuestro pueblo y que sirvan para paliar el paro de este momento.

Seguiremos apostando por nuestra cultura, tradiciones y costumbres, no en vano tendremos de forma inminente unos espacios de exposición pública, para el uso y disfrute de los mismos, repletos de trabajos realizados por verdaderos artistas.

El deporte base ha de servir para que nuestro hijos aprendan a incorporarse a una sociedad más competitiva, pero con un sentido total del esfuerzo y la responsabilidad, y así todos juntos intentaremos hacer un Mengíbar más justo y próspero.

Como no puede ser de otra forma, mis últimas palabras son de "RECUERDO" para aquellos que nos dejaron.

Y por último, para todos, tanto mengibareños/as como aquellos que no lo son, que en estos días nos acompañáis, desearos que paséis unas felices Feria y Fiestas de Santa María Magdalena.-

¡¡ Viva La Malena !!
¡¡ Viva Mengíbar !!

Vuestro Alcalde
Gil Beltrán Ceacero



Cosechadoras de Cereales y Algodon

FRANCISCO LÓPEZ E HIJOS

Tel.: 655 896 039 - 655 896 041 - 655 896 042 - 655 896 043

Os deseamos Felices Fiestas

Agencia de Viajes Calles

¡Tus vacaciones al mejor precio!

VIAJES CALLES S.L.

C/ Bailén 30. Mengíbar. Tlf: 953 37 01 08

Avda. Parador 3. Bailén. 953 67 28 02

San Antón

S.C.A. DE CONSUMO MENGÍBAR

¡Felices Fiestas!

Ctra. Cazalilla, s/n

23620 Mengíbar (Jaén)

Tel.: 953 37 09 11

SALUDA DEL CONCEJAL DE FESTEJOS

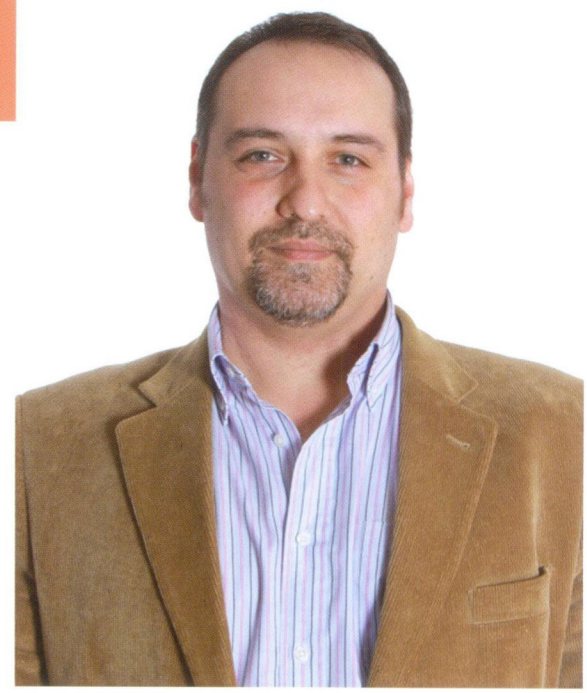

Queridas/os paisanas/os, otro año más llegan las fiestas de nuestro pueblo. Es tiempo de tradiciones y convivencia. Tiempo de recuerdos emotivos, añoranza, pero de reencuentros anhelados y vivencias que sumar.

En estas fechas toda la corporación se pone manos a la obra, hombro con hombro, al unísono, para la preparación de las fiestas, intentando elaborar el mejor programa posible.

No tengo más remedio que hacer alusión a la maldita situación económica que vivimos, porque está condicionando de sobremanera la forma de gobernar. Todos y cada uno de los componentes de este equipo de gobierno no hacemos otra cosa que intentar hacer lo máximo posible con lo menos posible.

Gracias al esfuerzo de esta corporación, el año 2012 se ha podido cerrar con remanente positivo, esto es lo que arroja la liquidación de 2012. Esto quiere decir que de lo presupuestado hemos gastado menos. Un paso más para intentar sacar a este ayuntamiento del pozo al que fue arrojado.

No por tener dificultades hemos dejado de trabajar para poder ofreceros una feria digna, con una programación y actividades para el disfrute de todos, desde los más chicos a los más grandes.

Otro año más he de agradecer la colaboración de los artistas de nuestro pueblo, que son muchos y muy buenos, que año tras año se prestan a ser contenido de esta nutrida programación por muy poco, pudiendo así engordar el programa de calidad.

Muchas gracias a todos los que hacen posible esta revista, a Smurfit, que nos regala el papel, a los anunciantes, que financian la impresión y a los escritores, que nutren de contenido estas páginas que quedan en la historia de nuestro pueblo. Pido disculpas por aquellos escritos enviados que no se han podido publicar por falta de espacio.

Me despido no sin antes desearles unas felices fiestas.

Diego Galindo Saeta

Concejal Delegado de Festejos, Hacienda y Nuevas Tecnologías.

mengisoft

INGENIERÍA INFORMÁTICA

Les desea Felices Fiestas



NOS ENCONTRAMOS EN

Parque Científico y Tecnológico GEOLIT
C/ Sierra Morena · Manzana 12 A
Módulo 2 · Oficina 1.2
953 37 30 02
info@mengisoft.com / www.mengisoft.com

SALUDA DE LA PREGONERA



Me dirijo a todos los lectores del entrañable "libro de la feria" desde la distancia, haciendo una breve reseña de lo que hasta ahora ha sido mi ya no tan corta vida, de la cual 32 años la he pasado fuera de mi pueblo: Mengíbar.

Precisamente por el tiempo de ausencia , es posible que muchos de los lectores no me conozcan o los mas mayores sepan de mi por conocer a mi madre o a mi padre.

Pues bien , puedo decir que me llamo Juana Criado Gámez y que soy orgullosa hija de Natividad y de Martín , siendo la segunda de cinco hijos - Juan Manuel , Vivi , Nati y Martina-.

En nuestro pueblo viví la infancia y parte de la juventud, hasta que por motivos de estudios tuve que salir fuera.

Poniendo en orden algunas vivencias , vienen a mi memoria los primeros años en la escuela del Centro, El Convento después, la primera maestra que recuerdo , Dª Paquita Padilla, para terminar , como casi todos los niños en aquella época, en lo que entonces se llamaban "las escuelas de los grupos" , donde terminé la EGB, y pasé a hacer el bachillerato al Instituto de Jaén.

Prácticamente desde ese momento, cuando acabo de cumplir 18 años, no vuelvo a residir de forma continuada en Mengíbar, pues hube de trasladarme a Granada para estudiar la carrera de derecho, que acabé en 1986. No acabaron ahí los estudios, pues después preparé oposiciones para ingreso en la carrera judicial , lo que conseguí en el año 1989, obteniendo mi primer destino como Juez en la ciudad de Loja.

Poco después ascendería a Magistrado, ocupando plaza en la ciudad de Málaga desde 1992, donde he permanecido hasta la fecha.

En el año 1989 conocí a mi marido , compañero de vida y de tantas cosas , en el primer destino, donde también él ejercía como Juez. Nos casamos en 1990 , teniendo dos hijos, Manuel y Guillermo, a los que llamo mis niños, aunque desde hace tiempo me doblan en altura.

Para huir del estrés y la responsabilidad que el trabajo diario provoca, mi marido me inoculó el virus del deporte, en concreto atletismo y triatlón, deportes que en los últimos quince años he practicado con regularidad ,dentro y fuera de España. Hemos corrido maratones en París , Londres, Roma, Nueva York, Tokio y del que mas orgullosa me siento , el año pasado en el desierto australiano, carrera que gané y que me colmó de satisfacción.

No podría terminar estas líneas sin agradecer al Ayuntamiento de Mengíbar la oportunidad que me ha concedido de poder dirigirme a todos mis Paisanos , a los que deseo de todo corazón Feliz Feria 2013 y que lo que venga en lo sucesivo sea lo mejor para el pueblo y para cada uno de sus habitantes.

JUANA CRIADO GAMEZ

sdad. coop. adza.

LA CRUZ DE MENGIBAR

construcciones

San Juan, 7 · Telf. y Fax: 953 37 03 54
23620 Mengíbar (Jaén)

SAJUMEN, S.L.
CONSTRUCCIONES

San Juan, 7 · Telf. y Fax: 953 37 03 54
23620 Mengíbar (Jaén)
mf@sajumen.com

PROMOCIONES Y CONSTRUCCIONES EN GENERAL

Les deseamos unas felices fiestas

GRUPO MUNICIPAL SOCIALISTA

"Pasa la vida, pasan los años, como la corriente que va buscando el mar.." se oía en el dial de la radio, es esas tardes calurosas del verano que nos anunciaban la proximidad de las Fiestas...

Un año más estamos de Feria , pero no todo el mundo tendrá la suerte de poder compartirla con los suyos...unos porque se fueron para siempre , otros porque hacen sus vidas en distintos lugares por diferentes motivos... pero eso si, tod@s están en nuestros pensamientos ,más aún cuando miremos al firmamento para disfrutar de los fuegos artificiales que dan inicio a estos días grandes de nuestro pueblo: Mengíbar.

Ojalá que cada destello sea un sueño cumplido, una preocupación eliminada, un buen recuerdo.

Cierto que estos 365 días han sido atípicos, no sólo por el clima....ha sido un año de intenso trabajo para el equipo de gobierno de esta Corporación, un año cargado de ilusiones, proyectos, esfuerzos personales, económicos, reuniones, diálogo, transparencia, sueños, aciertos, errores. En definitiva una año más que ha valido la pena vivirlo y sentirnos parte de vuestras vidas.

Hemos realizado toda clase de actividades, deportivas, culturales, medioambientales...intentando dar respuesta a vuestras demandas y necesidades, las que se nos han ido planteando por parte de los distintos colectivos de nuestro gran pueblo. Esperamos que hayan sido de vuestro gusto y que continuéis participando como hasta ahora. Gracias, sin vosotros@s nada de esto sería posible.

Han sido 8.760 horas intentando no fallar en lo que nos encomendasteis en las últimas elecciones municipales. Ha sido mucho el esfuerzo y el rigor que hemos tenido que seguir para sanear las cuentas del ayuntamiento, para dar respuesta a los proveedores, al personal del consistorio, a la ciudadanía en general. El esfuerzo ha merecido y merece la pena.

Hemos apostado por nuestros vecinos y vecinas, escuchando sus demandas, sus preocupaciones y actuando para que ese problema que le agobiaba dejase de causarle ansiedad. Somos conscientes que no habremos logrado dar soluciones a todos, por eso, si en algo hemos errado os pedimos disculpas, nunca fue nuestra intención.

Todos los días comprobamos que nuestro pueblo, nuestra gente es admirable, luchadora, inconformista, honesta (como diría Antonio Machado "Buen@s") . A tod@s desearles que pasen unas magníficas fiestas en honor a nuestra patrona Santa María Magdalena., que estéis con vuestra gente, que aparquemos las rencillas...y disfrutad, disfrutad al máximo.

Y que cuando al contemplar los fuegos de artificio, reflejados en nuestra imponente Torre, digamos un Viva Santa María Magdalena tan alto, claro y puro que hasta los que no puedan disfrutar con nosotr@s lo escuchen y sientan allí donde estén.

FELICES FIESTAS.

Concejales y concejalas del P.S.O.E

Mengíbar PSOE

LES DESEAN FELICES FIESTAS EN HONOR A SANTA MARIA MAGDALENA



LAVADO DE VEHÍCULOS



GAS BUTANO Y PROPANO



REVELADO DE FOTOGRAFIA DIGITAL
TAMAÑOS:
20 X 15
18 X 13
15 X 10
E INFERIORES
FOTOS CARNET

FOTOS DESDE MOVIL
FOTOMONTAJES



TIENDA
(HIELO, PRENSA, BOLLERÍA, FRUTOS SECOS, BEBIDAS, HELADOS, PEQUEÑOS JUGUETES, Y PRODUCTOS PARA AUTOMOVIL)

RECARGAS PARA MÓVIL
DESDE 5 €UROS
TODAS LAS COMPAÑÍAS



GRUPO PARTIDO POPULAR

Queridos/as Mengibareños/as:

Nos disponemos a celebrar la Feria y Fiestas en Honor a Santa María Magdalena. Organizar actividades para estas fechas tan señaladas conlleva una gran responsabilidad a la vez que una gran satisfacción puesto que ves como grandes y pequeños disfrutan con la labor realizada. Desde la experiencia personal os puedo asegurar el gran trabajo que conlleva la elaboración de un programa de actividades digno para todos los megibareños.

En estos días donde los políticos no estamos bien visto, desde estas palabras, reivindico la labor que la mayoría de los servidores públicos realizamos desinteresadamente. Y hablo de servidores públicos pues es eso lo que somos. Quien entienda este quehacer como un modo de vida, como un trabajo estable, se equivoca.

Debemos cambiar tal y como los ciudadanos nos demandan. Aún queda mucho trabajo por hacer, muchas reformas que llevar acabo para que los ciudadanos veáis a las Administraciones Públicas, sobre todo a sus dirigentes, como auténticos servidores públicos. Las bases ya están puestas y la maquinaria engrasada. Solo si culminamos esa ardua tarea podremos continuar con este gran y noble proyecto. Tened por seguro que este túnel tiene los días contados porque juntos saldremos.

En mi nombre, en el de los Concejales del Grupo Popular, en el del Comité Ejecutivo Local, en definitiva, en nombre de la gran familia del Partido Popular de Mengíbar os deseo a todos que paséis estos días con la mayor ilusión, que disfrutéis como antaño, que viváis estas fechas como si fuéramos niños. Os deseamos una feliz Feria y Fiestas en Honor a Santa María Magdalena, patrona de Mengíbar y protectora de los mengibareños.

¡¡Viva Santa María Magdalena!! ¡¡Viva Mengíbar!!

Sergio López Torres

Portavoz Grupo Popular de Mengibar

STA. HOTEL BEATRIZ ★★★★ DE SILVA



CAFETERÍA - RESTAURANTE

MENÚ DIARIO

C/ Bailén, nº 47 - 23620 Mengíbar (Jaén)
Teléfono: **953 37 42 04** | Fax: 953 37 04 08
www.hotelsantabeatrizdesilva.com
recepcion@hotelsantabeatrizdesilva.com

Bodas y Eventos
Suite para los novios
Precio especial para invitados
Bus gratuito
Muchas cosas más...



Terraza El Balcón

Merendero cara al jardin para cenar Carnes a la Brasa

Terraza Chill Out







Cuidadora Infantil
GRATIS todo el verano

GRUPO UNIÓN DEMOCRÁTICA DE MENGÍBAR

Queridos mengibareños y mengibareñas:

Como cada año, llegan las Fiestas en honor de Santa María Magdalena Patrona de Mengíbar, **"la Feria de nuestro pueblo"** y, una vez más, quiero en nombre de mi grupo y en el de todos los que integramos U.D.Mengíbar, enviaros nuestro más sincero y afectuoso saludo.

Ya han pasado seis años desde que iniciamos nuestra andadura política, seis intensos años colaborando en la política de nuestro pueblo, **ahora en la parte no activa (la oposición)**, pero seguimos aquí, nuestro objetivo sigue adelante y sigue adelante porque es necesario que en democracia los ciudadanos conozcamos lo que "se guisa en nuestros ayuntamientos", por tanto, como es nuestra obligación en su momento os seguiremos informando.

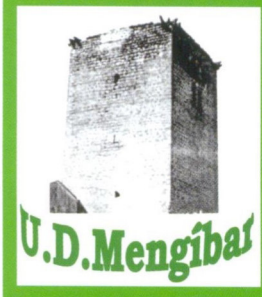

Pero ahora estamos en fiestas, lo que toca es divertirse y pasarlo bien, disfrutar a pesar de la crisis de los actos y eventos que nos hayan programado y vivir estos días con la esperanza de que vendrán tiempos mejores.

Llegan días de asueto en pleno y caluroso mes de Julio en los que apetece compartir con familiares y amigos esas noches-madrugadas aprovechando que la temperatura baja dándonos un respiro.

Acojamos como siempre con la hospitalidad que nos caracteriza a todos aquellos que nos visiten, con respeto y tolerancia y acordémonos de los que este año no estarán aquí.

Y como no puede ser de otra forma, **A TODOS**:

¡¡FELICES FIESTAS 2013!!

¡¡VIVA SANTA MARIA MAGDALENA!!

Manuel Mimbrera Navarro -

U.D.Mengíbar



África
Roca Fernández
REINA INFANTIL



Mª del Mar Nájar Vilchez
DAMA INFANTIL



Leo
Paredes Calero
REY INFANTIL



Natalia González Sánchez
DAMA INFANTIL



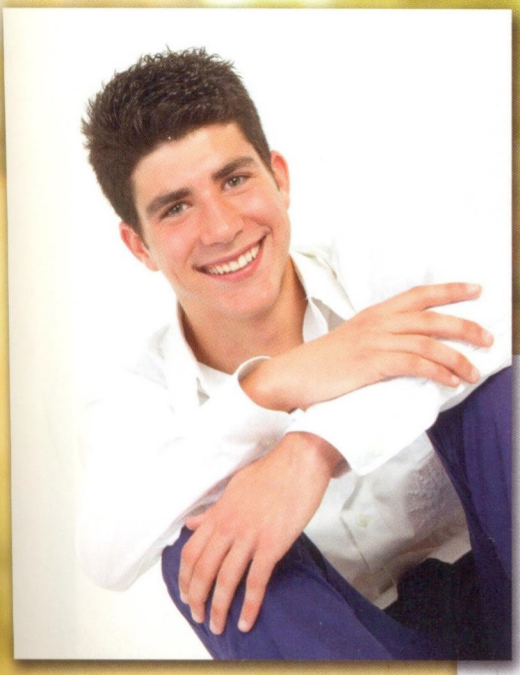

Juan María
Galindo Moral
REY DE LAS FIESTAS

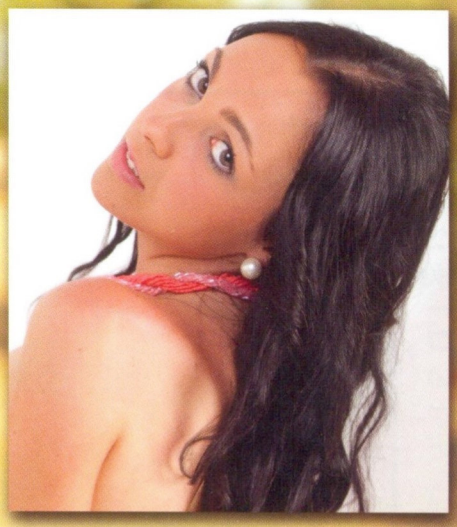

Inmaculada Sáncez Martos
DAMA DE LAS FIESTAS



Noelia Apolonia
Gálvez García
REINA DE LAS FIESTAS



Silvia Cuevas Beltrán
DAMA DE LAS FIESTAS



Copidimén

COPISTERÍA TÉCNICA DIGITAL

Papelería Técnica
Diseño Gráfico
Impresos Plublicitarios, Sobres y Sellos
Recargas y Liberalización de móviles
Invitaciones de Boda, Comuniones,etc
Cartelería, impresión en Gran Formato
Servicio de Fax y Correo Electrónico
Encuadernación en Espiral y Térmica
Fotocopias y Escaneados B-N y Color
Encuadernados Hasta A2
Reproducción de Planos
Tintas y Toner Todas las Marcas
Accesorios de informática



copidimen2012@gmail.com
Tel./Fax.:953 89 57 84
C/ Almería,8 Bajo
23620 Mengíbar (Jaén)

Durante estos 15 años a vuestro servicio,
"Vuestra confianza es nuestra mayor satisfacción".

Diagnóstico, limpieza bucal y kit de cepillado GRATUITO

PROSSIDENT
Clínica Dental

ODONTOLOGÍA ADULTOS Y NIÑOS - IMPLANTES - ORTODONCIA
PRÓTESIS - PERIODONCIA - ESTÉTICA DENTAL

C/ Real, edificio D. Cipriano, Bloque 4 - 2º I - Tlf: 953 372 632 - 23620 **Mengíbar** (Jaén)
FRENTE A LA CASA DE LA CULTURA

Y además, estamos acogidos al programa de la JUNTA DE ANDALUCIA (P.A.D.I.)

Noelia Apolonia Gálvez García

Reina de las Fiestas



La nueva reina tiene iniciativa, identidad y carácter. Reformula la pregunta sobre el futuro y se lo permitimos porque no tiene más que dieciséis años y porque dicen de ella que es "abogadilla de los pobres", porque es luchadora y porque escucha y le pone atención a las palabras, lo que dice más de ella que su propio carné de identidad.

¿A quién le regalaría su banda de reina de las fiestas?

Porque siempre está conmigo para todo y porque es mi gran pilar en la vida, lo tengo claro: a mi madre.

¿Por qué cree que cae bien?

Por mi sinceridad. Intento transmitir confianza a través de ella.

¿A qué quiere dedicarse en el futuro?

¿Y si cambiamos la pregunta por "qué quiere ser en el futuro"? Y respondo: ¡Feliz! (Risas) Porque es que no tengo ni idea de a qué quiero dedicarme. Todavía. (Risas).

Cuélguese una medalla.

Si alguien necesita ayuda, intento dársela, aunque cueste.

Pida una canción para que suene en el mejor momento.

"Canción de amor y muerte", de Iván Ferreiro.

¿Por qué le gusta Mengíbar?

Porque es un pueblo tan bonito y sencillo a la vez, lo que le da un carácter propio que gusta al que vive y al que viene.

¿Qué recuerdos de su vida le gustaría tener siempre presentes?

El verano pasado entré en el grupo Youcat de la Parroquia de La Inmaculada y allí me siento muy querida y muy feliz siendo yo misma. Al estar con esta gente tengo unas sensaciones y unos sentimientos que no quiero que se me olviden nunca.

¿Con qué se queda de una buena feria?

Con la juerga, sin duda. (Risas). Levantarte e irte con tus amigos a la feria de día. Si puedes, te das un baño en la piscina de una amiga por la tarde. Llega la noche, te vas al recinto, ves el concierto y hasta que los churros digan o hasta que tú te canses. (Risas)

ARIDOS ESPELUY, S.L.

Applus

CE CERTIFICADO

Organismo Notificado Nº 0370 ENAC CERTIFICACIÓN Nº OC-P-909

Nr. 0370-CPD-1179

ÁRIDO PARA OBRAS DE CONSTRUCCIÓN

PLANTA MENGÍBAR

en

Ctra. Villargordo - Telf.: 609 624 423

ESTACIÓN DE ESPELUY

Telf.: 639 182 580

OFICINA

en

C/: Real, 123 - Telf.: 953 370 808 - Fax: 953 372 724

MENGÍBAR (Jaén)

info@aridosespeluy.com



Es reina de las fiestas porque...

Fue todo un poco como de broma, pero reconozco que fui yo sola la que me metí en todo esto. Siempre me había llamado la atención lo de las reinas y damas, pero pensaba que era algo para otro tipo de personas. Yo me considero una persona muy sencilla... El caso es que no sabía por qué, pero me quería presentar al concurso, a ver si salía. Y ahora soy la reina. (Risas)

¿Cómo espera que sean las celebraciones de 2013 para usted?

Inolvidables, las mejores de toda mi vida. Sé que soy joven todavía para decirlo, pero voy a vivirlas desde una posición distinta por la que ya no volveré a pasar.

¿Qué le pide a La Malena?

Salud, sobre todo salud. Y después, que anime a la gente en estos días.

¿Lo mejor de la Feria?

Creo que todo el mundo coincide en lo mismo, en que lo mejor es la coronación, con los fuegos artificiales. A mí, algunas veces hasta me llegaban a dar miedo (risas), pero siempre me han gustado. Este año, me tocará estar antes encima del escenario y será un honor representar a los jóvenes de Mengíbar. Y aunque no lo parezca, soy muy vergonzosa, pero allí estaré. (Risas)

¿Y lo peor?

En realidad me parece que todo está muy bien. A veces añadiría algunas cosas, pero, en general, creo que tenemos una buena feria. Mucha gente dice que si la feria siempre es igual, pero pienso que debemos valorar más lo que tenemos, porque no es que esto sea Madrid, pero tenemos muchas cosas de las que sentirnos muy orgullosos.

¿Cómo se viven unas buenas fiestas?

Pasándolas intensamente con la gente que quieres, sin desaprovechar ni un solo minuto. ¡Cuántos ratos se pueden perder en lugar de disfrutar con la buena gente!

Anime al pueblo a pasar las celebraciones patronales, especialmente a los ausentes que regresan estos días.

Disfrutad de nuestra semana de feria en honor de Santa María Magdalena, sentíos orgullosos y que no dejemos que decaiga la fiesta con nuestra gente y amigos que tanto añoráis.

Jesús Vicioso Hoyo



Tel.: 655 826 894 - 953 370 937 - C/ Úbeda, 7 - Mengíbar (Jaén)

CLASES DE VERANO Y DURANTE TODO EL AÑO

- ENSEÑANZA PRIMARIA.
- E.S.O.
- BACHILLERATOS.
- PRUEBAS DE ACCESO A GRADOS MEDIO Y SUPERIOR.
- SELECTIVIDAD.
- PRUEBAS DE ACCESO A LA UNIVERSIDAD.

100% de aprobados en última convocatoria

- UNIVERSITARIOS: Magisterio, Filología, Química, Ingeniería, Empresariales, etc. (previa formación de grupos).
- INGLÉS (niños, adultos, preparación para B-I, B-2).
- FRANCÉS.
- GRADUADO E.S.O.

CLASES PARTICULARES INDIVIDUALIZADAS

Somos profesionales en el sector de enseñanza privada

Les desea a todos los Mengibareños

Felices Fiestas

Juan María Galindo Moral

Entrevista

Rey de las Fiestas

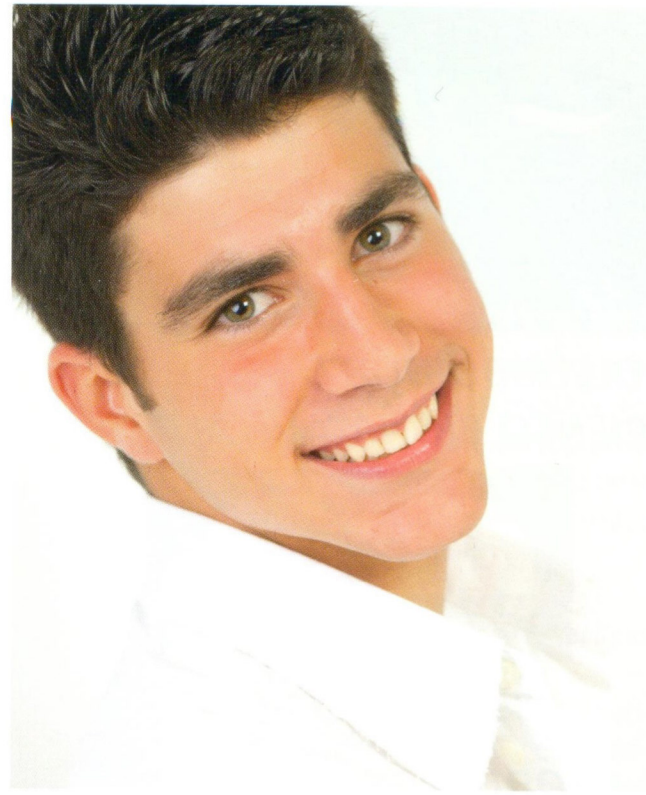

El rey de las fiestas de este año se presenta rápidamente con su gran pasión, el fútbol, pero no deja de lado los estudios. Y aunque es pronto para pensar en la carrera (tiene dieciséis años y el próximo curso comenzará primero de Bachillerato) reconoce que le gustaría hacer algo relacionado con la Historia.

¿Cómo cree que se debe regatear esta crisis?

Teniendo y trabajando varias tácticas para ponerlas en práctica justo cuando se vea que la que está en marcha no funciona y no puede seguir estando en el terreno de juego.

¿Qué es lo más importante para ser un buen deportista y, por ende, para ser una buena persona?

La aptitud, la entrega y la honestidad. Sin esto, no se va a ningún lado.

¿En qué momento de la Historia le hubiera gustado ser un auténtico rey?

En la Restauración monárquica, por ejemplo. Fue un momento de muchos cambios en muy poco tiempo y vivir esos días tuvo que ser especial para ser un rey. Bueno, lo digo ahora que sé cómo se desarrollaron aquellos años y es fácil plantearlo. (Risas)

Pida tres deseos a la vida.

Que mi familia esté bien, que la crisis se acabe cuanto antes y que la gente sea lo más feliz posible.

¿Podría explicar, en pocas palabras, qué es Mengíbar a alguien que no conoce para nada esta ciudad?

Ante todo, diría que es un lugar acogedor, en el que la gente es amable, que no suele haber problemas, sino tranquilidad; que tenemos nuestras tradiciones y costumbres, y que estamos muy bien comunicados. Somos un gran pueblo.

¿A quién le dedicaría su reinado?

A mi equipo de fútbol sala, Intermedio FS, donde más que compañeros, tengo grandísimos amigos.

¿Con quién se iría a una isla desierta?

Con mi familia. Sin ella, no soy nadie.

Agro Pecuaria El canal

DISTRIBUIDOR OFICIAL DE:
PIENSO BIONA Y VITALFEED

Biona

PARA MENGÍBAR Y COMARCA

ROYAL CANIN

La mejor alimentación para tu mascota





Proct-Dog
PROFESSIONAL PET FOOD

PRODUCTOS PARA PISCINAS





VENTA DE GALLINAS Y POLLOS

PIENSOS - MIXTURAS - CEREALES - SEMILLAS
ACCESORIOS PARA MASCOTAS - ÁRBOLES FRUTALES Y DE JARDIN
PLANTAS ORNAMENTALES Y HORTOFRUTÍCOLAS

PIENSOS MORENO
Pet Quattro

C/ San Lucas, 24 | 23620 Mengíbar (Jaén)
Tel.: 615 883 557 | Te.: 953 07 00 55
juandedios@acostalopez.es | www.elcanal.es



NIVELACIONES ACOSTA, S.L.U.

Juan de Dios Acosta López

NIVELACIONES, REPLANTEOS, RESANTEOS, MOVIMENTOS DE TIERRAS, ARREGLOS DE CAMINOS, ETC.

Feliz Feria y Fiestas de La Malena

C/. Santiago, 21 • Teléfs. 615 883 557 - 953 970 187 • MENGÍBAR (Jaén)

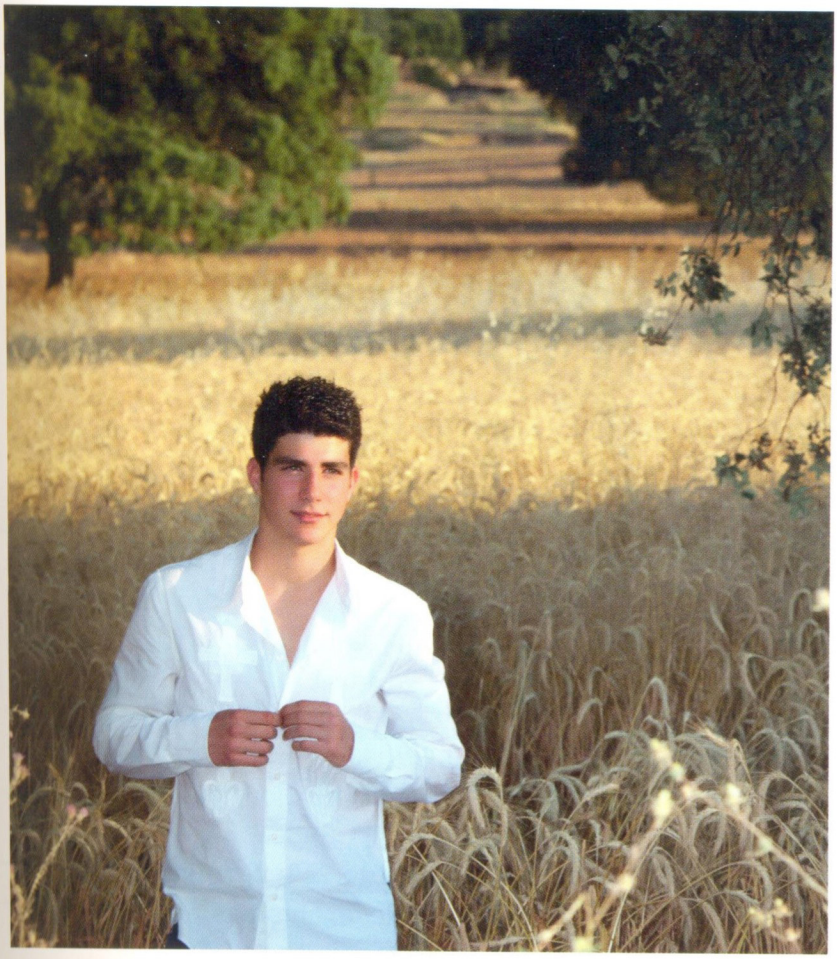

Haga de "masterchef" y meta en una receta una buena feria.

Organizaría distintas actividades en diversas partes del pueblo. La feria de día en un sitio; la de noche, en otro. Una buena feria es la que tenemos ahora en Mengíbar y si después se tuviesen que preparar más actividades, yo las seguiría llevando a otras zonas del pueblo para que así hubiese ambiente en todos los lugares, en todos los barrios.

¿Qué momentos feriales espera especialmente?

La primera noche, cuando comienza la feria y es el momento que tanto esperamos durante tanto tiempo, y la última, que ya despide todo con la traca final.

Cuando acaban los fuegos de la inauguración, ¿cuáles son sus sensaciones?

Son de ilusión, porque estamos en la Plaza tanta gente viendo aquello y sabemos que por fin han empezado las fiestas. Es uno de los mejores momentos del año.

Y, sin embargo, la traca final, ¿qué le dice?

Cuando llega está uno tan cansado... Siempre se dice "que viene la Feria, que viene la Feria" y cuando viene, son días con tanto jaleo que al final se acaba agotado. (Risas).

Sabe que estos días será objeto de cientos de miradas.

Soy consciente de ello. (Risas) Pero no hay problema. Será una feria especial en la que espero pasármelo muy bien.

¿Otras fiestas mengibareñas que espere con ganas?

La Romería y las fiestas del barrio de San José Obrero, el de las Ciento Cincuenta Viviendas.

¿Quiénes son sus ídolos personales?

A mi madre, Juani, y a mi abuelo Juan, porque son unos grandes ejemplos a seguir.

¿Sus últimas palabras antes de convertirse en rey de las fiestas?

Quiero desear felices fiestas a los vecinos que están aquí todo el año y dar la bienvenida a los que vienen estos días de Feria. Y, sobre todo, quiero animar a todo el mundo a disfrutar de las fiestas, porque aunque a veces parezca que no, tenemos muchas cosas, así que sólo hay que querer pasárselo bien.

Jesús Vicioso Hoyo

Silvia Cuevas Beltrán

Entrevista

Dama de las Fiestas

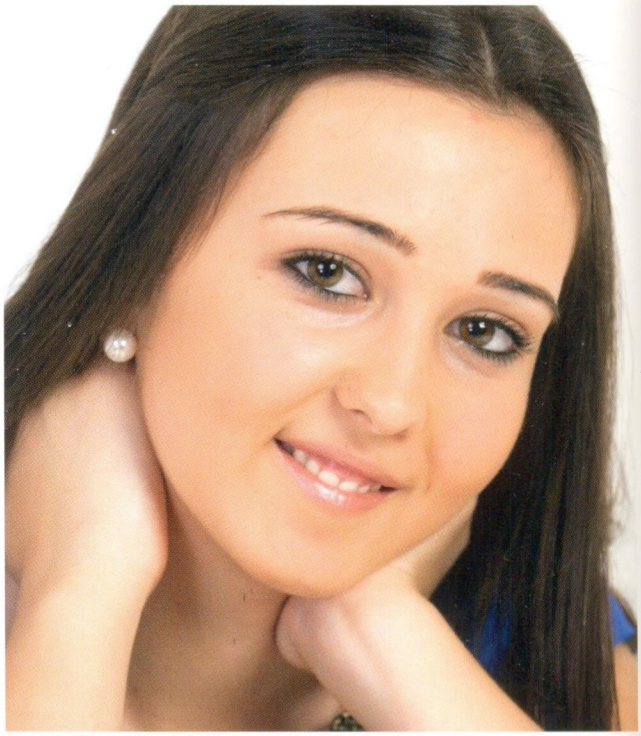

Con dieciséis años, está a punto de empezar el Bachillerato. Pertenece una nueva generación de mengibareños que pisa fuerte en el presente, que le pone tantas dosis de ilusión como de alegría a las cosas.

¿Cómo se imagina en el mañana?

Me veo trabajando, pero no sé si aquí, o fuera, en el extranjero. Si tengo que irme por ahí, como cada vez está haciendo más gente, lo haré; pero si tengo que elegir, quiero quedarme en Mengíbar, que se está muy a gusto.

¿Qué le gustaría hacer que todavía no ha hecho?

Viajar al extranjero, a alguna ciudad como, por ejemplo, París.

Si su vida fuese un libro, ¿qué personajes destacaría?

A mis padres, José Ignacio y Juana Mari, porque me ayudan mucho, me dan consejos y se portan como unos auténticos padres. No todos los padres ejercen de padres, pero tengo la suerte de que los míos sí.

¿De qué carece la gente joven?

De sitios para que vaya a divertirse, porque ahora mismo casi no hay nada. En verano sí que hay más cosas o podemos ir a más lugares porque hace mejor tiempo, pero en invierno no tenemos dónde ir...

¿A qué se pondrá cuando concluya la Feria?

A ir de piscina en piscina y a disfrutar del verano. (Risas)

¿Por qué llegó su nombre al jurado del concurso de las reinas y damas de las fiestas?

Me presentaron mis amigas ¡y yo no lo sabía! (Risas) Cuando me lo dijeron, no tenía esperanzas de salir. Al principio fue una broma; luego me presentaron de verdad. Después salí y pensé: ¿Pero dónde me han metido? (Risas) Y desde ese momento supe que este año sería una feria diferente.

¿Qué quiere hacer por el pueblo este año como dama?

Intentaré fomentar las otras fiestas de Mengíbar y ayudar para que no se pierdan. Este año, por ejemplo, ha habido muy poca participación en las Cruces de Mayo y animaré, sobre todo a la gente joven, para que el próximo concurso tenga más participación.

¿Cómo espera que sea su Feria de 2013?

Tendré que participar en más cosas que en otros años. Nunca he estado en casi todo y ahora sí tendré que hacerlo. Será un año muy diferente que disfrutaré al máximo.

¿Las fiestas llegan a su casa con muchos preparativos?

Los días previos siempre hay lío (risas), sobre todo con la ropa para todos los de la familia, porque nosotros la vivimos mucho. Con mis padres vamos a la feria de día y luego por la noche con las amigas.

De todas las actividades del Pórtico, ¿con cuáles se queda?

Con los concursos deportivos, las 24 horas de fútbol, el torneo de ajedrez, la carrera de atletismo... Me gustan las actividades deportivas, hay mucha participación.

¿Qué cambiaría por no ser dama?

Nada, es una experiencia nueva y distinta que me apetece mucho vivir.

¿Cómo animaría a la gente a disfrutar de las fiestas estivales en honor de la patrona?

La Feria son solo unos días al año en los que todos podemos cambiar un poco el día a día y salir a disfrutar con la gente. Así que hay que aprovechar estos momentos, recibir como se merecen a los mengibareños que viven fuera y ser felices.

Jesús Vicioso Hoyo

droguería y perfumería
SAETA
desde siempre
a tu disposición
C/ Francisco Hortal, 7 - Mengíbar - Tlf: 953 37 01 79

Inmaculada Sánchez Martos

Dama de las Fiestas



Es la única de los cuatro miembros de la Corte de Honor de la Feria de este año que tiene la mayoría de edad, dieciocho años, y aun tan joven ya piensa en emprender. Un buen ejemplo para los mengibareños de su edad en estos tiempos tan convulsos para la economía.

¿Qué lema persigue cada mañana?

No rendirme y seguir adelante, pase lo que pase.

¿Cuál es el futuro que se está trazando?

Voy a empezar un Ciclo de Peluquería y Estética para formarme en algo que me gusta y que creo que puede tener salidas. Cuando lo termine, quiero montar mi negocio y no tener que esperar lo imposible a que me den un trabajo. Intentaré crear mi propio trabajo.

¿A quién le dedicaría una calle de su vida?

A mi madre, porque aunque sea un tópico, como una madre no hay nada en el mundo.

Si no fuese en Mengíbar, ¿dónde le hubiese gustado nacer?

En alguna ciudad grande, donde haya mucho ambiente todos los días y a todas horas. En Madrid, por ejemplo. Aunque en Mengíbar soy feliz, pero quizá a la gente joven nos falte más ambiente y lugares a los que ir.

¿Qué se le pasó por la cabeza cuando la eligieron dama de las fiestas?

Al principio reconozco que no me lo creía. Hasta que no me monté en el escenario de la elección y ya vino mi familia a darme los besos y a felicitarme, no me veía como dama.

¿Cómo llegó su nombre al concurso?

Me presentó la reina del año pasado, que es una de mis mejores amigas. Le dije de broma que quería presentarme y ella me dijo que lo hiciese. Yo le respondí que ni loca, que yo no iba a salir. Y al final, ella me presentó y mira, aquí estoy, de dama. Ni me lo esperaba, vamos.

¿Qué crees que pensará del 21 de julio de 2013 cuando pasen, pongamos por ejemplo, cincuenta años?

Cuando piense en él se me pasarán por la cabeza las cosas que pasen y que me marquen. Recordaré siempre este día, y eso que todavía no lo he vivido.

Además de la Feria de La Malena, ¿qué otra fiesta mengibareña tiene marcada en su calendario?

Especialmente la Semana Santa. No soy de ninguna cofradía, pero me gustan mucho las procesiones que tenemos en Mengíbar, sobre todo la del Miércoles Santo, la del Señor de las Lluvias y la Virgen de la Amargura. Mi madre y mi tía fueron costaleras del paso de la Virgen y siempre me iba con ellas a los ensayos y vivía esos días tan especiales para la cofradía.

A partir de ahora tendrá que estar en muchos eventos durante todo el año.

Intentaré ayudar en lo que pueda, animar a la gente a que participe en las actividades que se realizan en el pueblo y disfrutar de todo.

¿Qué ingredientes tiene una buena Feria?

Buen ambiente, buenas actividades y que la gente salga a la calle.

Unas palabras de despedida.

Me gustaría acabar pidiendo que vivamos la Feria con intensidad, que los que tengan vacaciones no se vayan fuera, que haya mucha participación en las actividades y que nos lo pasemos bien ante todo, tanto por la mañana como por la noche.

Jesús Vicioso Hoyo



ÁRIDOS MENGÍBAR, S.L.

ÁRIDOS Y OBRA CIVIL



Felices Fiestas



C/ Reina Sofía, 47 - Apdo. de Correos 83
23620 MENGÍBAR (Jaén)
Tlf. y Fax: 953 37 14 64 - Móvil: 667 610 765

www.aridosmengibar.com
informacion@aridosmengibar.com

INTERTEK OHSAS 18001:2007
INTERTEK ISO 9001:2008
INTERTEK ISO 14001:2004

SALUDA DE LA HERMANA MAYOR

Queridos mengibareños ,

En esta ocasión las fiestas en honor a nuestra Patrona, tienen para mí un significado especial. Soy María Sánchez Troyano, vecina de este Pueblo, y durante este año hermana mayor de la cofradía de Santa María Magdalena.

Fue en el año 1981 cuando me propusieron ser hermana de la cofradía, eran tiempos complicados, pero no dudé en formar parte de esta familia que acompaña durante todo el año a nuestra patrona.

La perspectiva va cambiando conforme se acerca el momento de ser la hermana mayor, ya como abanderada y posteriormente como hermana entrante ves la ilusión y las ganas con la que anteriores hermanos viven su año. Y llega tu día, en el que se vives cada acontecimiento de forma especial.

Se han sucedido muchos momentos emocionantes, y difícil de expresar, pero sobre todo los que vivimos en la Romería 2013. Tanto la ofrenda floral a la Malena el sábado de romería, como el paseo a nuestra Patrona desde La iglesia de San Pedro Apostol hasta su ermita. Desde aquí quiero agradecer a todos los que acompañaron en estos actos y en especial al grupo de caballistas.

La alegría me invade cuando pienso que aún no es solo un recuerdo. El próximo 22 de Julio Mengíbar se engalanará, ofreceremos flores a la Malena, la sacaremos a pasear por nuestras calles y le daremos vítores. Invito a todos los mengibareños y cofradías a participar de todos los actos organizados en su honor.

Por último quiero desear a todos unas felices fiestas, tanto a los de aquí como a los que nos visitan. Que vivan la Feria con mucha alegría, que participen en las actividades y actos que estos días se suceden. Y a nuestros jóvenes en especial, que la vivan con mucha ilusión y la mantengan a lo largo de los años.

Para despedirme **!VIVA LA MALENA!**

María Sánchez Troyano









MECOTRANS, S.C.A.

TRANSPORTES NACIONALES E INTERNACIONALES

SOCIEDAD COOPERATIVA ANDALUZA DE TRANSPORTE

Ctra. Bailén - Motril, s/n

Telf.: 953 37 04 32 - 953 37 04 42 - Fax: 953 37 13 03

23620 MENGÍBAR (Jaén)

E-mail: mecotrans@mecotrans.es

Pág. Web: www.mecotrans.es



MIEMBROS DE UNA FAMILIA MENGIBAREÑA, QUE EMIGRARON A AMÉRICA, EN EL SIGLO XVIII

Sebastián Barahona Vallecillo
Cronista Oficial de Mengíbar

Nos asombra y entusiasma poder investigar en cualquier documento o reportaje histórico la presencia en América de españoles, que emigraron en busca de fortuna en siglos pasados. Muchos de ellos regresaron cargados con ella, además de leyendas, fama y dispuestos a regresar pronto a aquellas lejanas tierras. Quizá lo primero que pensaron, al regreso a su localidad natal, fue olvidar todas las primeras penurias, adquirir un céntrico solar y construir una mansión, que destacara sobre las demás edificaciones, sin que faltara junto a ella el jardín con la clásica palmera, símbolo de sus aventuras en aquellas tierras tropicales, y que diera más prestigio y honra a aquel indiano. Así, siempre quedaría patente su buena suerte, su ingente trabajo en tierras americanas y, cómo no, el haber conseguido una fortuna, aunque, eso sí, con mucho esfuerzo, sacrificio y tesón. Como es lógico pensar, también serían muchos los españoles que no tuvieron tanta suerte, no pasaron a la historia y hoy su memoria ha pasado al más completo olvido.

De Mengíbar también emigraron a América muchos mengibareños, desde el siglo XVI, cuando se inicia el éxodo, hasta los últimos momentos de la dominación española, aunque ha seguido hasta nuestros días. Afortunadamente, disponemos de noticias escritas sobre ellos, gracias a la valiosa documentación existente en el Archivo Histórico Provincial de Jaén, especialmente, en la sección de protocolos de los distintos escribanos de Mengíbar. Ello nos ha permitido acceder y conocer curiosas e importantes noticias sobre algunos miembros de una familia mengibareña, que estuvieron en América, en la segunda mitad del siglo XVIII. Algunos de ellos fallecieron en aquellas tierras, allí descansan sus restos y nos atrevemos a decir que quizá sigan viviendo algunos de sus descendientes.

Dinero corriente en España y América en la segunda mitad del siglo XVIII

Para comprender mejor lo que a continuación exponemos en este trabajo, hemos de señalar que en la segunda mitad del siglo XVIII, en España y América el dinero corriente era:

- El REAL
- El PESO, que equivalía a 15 reales
- El DUCADO, que equivalía a 11 reales

Don José Valentín Barragán Padilla, un mengibareño emigrante en América, en el siglo XVIII

El personaje principal de nuestra historia es don JOSÉ VALENTÍN BARRAGÁN PADILLA, natural de Mengíbar, que fue bautizado en 1715, en la iglesia parroquial de San Pedro Apóstol de Mengíbar [1]. Era hijo de Manuel Barragán, labrador, y de María Padilla Galindo, matrimonio del que nacieron, además de José Valentín, sus otros tres hijos: Juan, que fue bautizado en 1712, Marcos, y María, ésta casada con otro mengibareño, Francisco Tauste.

Las primeras noticias de este personaje son del 14 de abril de 1752, cuando Andrés Galindo Barragán, vecino y escribano público de Mengíbar, manifiesta en su testamento que *"está debiendo*

1 *Archivo Parroquial de la iglesia de San Pedro Apóstol de Mengíbar. Libro 8º de Bautismos, años de 1676 a 1732*

studio 24

fotografía profesional



Ponle calidad a tus recuerdos.

Juan Vilches

C/ Real nº44, 23620 Mengíbar. Tlf.- 615 58 59 17. facebook Studio24

a don Joseph Balentín Barragán, natural de esta villa y residente en Yndias, 500 reales, que le prestó el año pasado de 1750 y quiere que se le paguen por sus herederos" [2]. Vemos en el texto anterior como José Valentín Barragán ya residía en las Indias en 1752, cuando contaba 37 años, aunque en esos momentos desconocemos en qué país ni ciudad lo hacía.

Unos años más tarde, concretamente, el 12 de septiembre de 1758, don José Valentín Barragán Padilla ha regresado a Mengíbar, y es de nuevo el Archivo Histórico Provincial de Jaén el que nos suministra importantes noticias de su vida. Así, nos manifiesta en una escritura pública ante escribano que ha estado muchos años en "Yndias" en tratos y comercios, ha venido a Mengíbar, y ha decidido hacer en su localidad natal unas casas, en unos solares frente a la iglesia parroquial, para lo que ha pedido la licencia correspondiente al Concejo, Justicia y Regimiento de esta villa. Pero al tener que volverse a América, da poderes a su hermano, Juan Barragán Padilla, para que éste siga haciendo las gestiones oportunas. Nos hace ver que se dedica al comercio de géneros, o sea, comprando artículos en España y vendiéndolos en América, lo que le reporta grandes beneficios, como después veremos.

Ese mismo día hace testamento ante el escribano público de Mengíbar, Francisco José Morales, y declara en el mismo [3]:

- Ser hijo de Manuel Barragán y de María Padilla Galindo.
- Que es Hermano de la Cofradía de la Virgen del Rosario de Mengíbar.
- Quiere ser enterrado en el convento de San Francisco de Asís, del lugar donde falleciere.
- Que se digan por su alma 8.000 misas (24.000 reales), después de morir.
- Tiene 40.000 pesos (600.000 reales) depositados en poder de don Matías de Landaburu, vecino de Cádiz, para emplearlos en la compra de varios géneros y embarcarlos para América.
- Deja 2.000 pesos (30.000 reales) a su hermana, María Barragán Padilla, casada con Francisco Tauste.
- Deja 1.000 pesos (15.000 reales) a cada uno de los hijos de sus hermanos, Juan, Marcos y María.
- Deja 1.000 pesos (15.000 reales) a su sobrino, Manuel Barragán.
- Deja 400 pesos (6.000 reales) a su primo hermano, don Pedro Francisco Barragán.
- Deja 400 pesos (6.000 reales) a su criado.
- Deja 4.000 ducados (44.000 reales) para la fundación de una Capellanía, con el fin de que se digan anualmente 30 misas rezadas en el altar de Nuestra Señora del Rosario, de la iglesia de San Pedro, y una misa cantada a San José, en la misma iglesia.
- Que van con él en el viaje a América don Pedro Francisco Barragán, su primo hermano, y su sobrino, Manuel Barragán, a quienes nombra albaceas.
- Nombra herederos universales a sus tres hermanos, Juan, Marcos y María.

Resulta curioso, pero sumando las cifras anteriores, ya en aquel año, 1758, don José Valentín Padilla, declara en su testamento poseer la cantidad de 740.000 reales, una cantidad bastante considerable, sin incluir lo que se reservara y no declaró en el testamento.

Fallecimiento de don José Valentín Barragán Padilla

Diez años después, en 1768, llegan a Mengíbar malas noticias de América, como lo demuestra la escritura pública de concesión de poderes ante escribano público [4], en la que don Marcos

2 *Archivo Histórico Provincial de Jaén. Protocolos de escribanos de Mengíbar. Legajo número 4.151 (años de 1746 a 1766). Escribano, Tomás Antonio de Malpica.*

3 *Archivo H. P. J. Protocolos de escribanos de Mengíbar. Legajo número 4.153 (años de 1753 a 1762), 12 de septiembre de 1758. Escribano, Francisco José Morales.*

4 *Archivo H. P. J. Protocolos de escribanos de Mengíbar. Legajo número 4.154 (años de 1763 a 1771), 28 de julio de 1768. Escribano, Francisco José Morales*

S.C.A. San Francisco



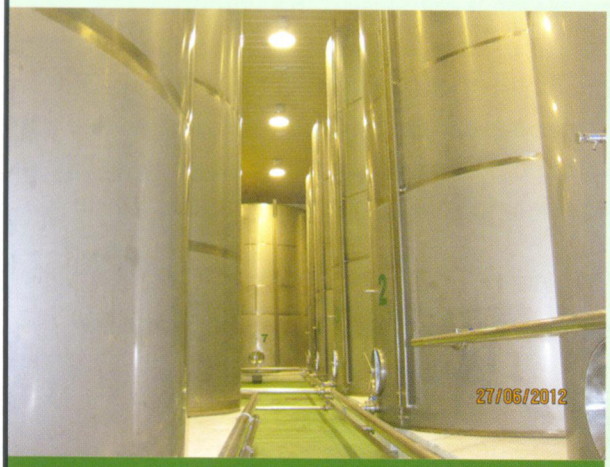



Haz tu pedido:
aceite@oleoossigi.com
www.oleoossigi.com



DISPONEMOS DE VEHÍCULO DE REPARTO



VENTA DE OBSEQUIOS PARA CELEBRACIONES



Fabricación y venta de Aceite de Oliva Virgen Extra
Camino del Cementerio, s/n - 23620 Mengíbar (Jaén)
Teléfono: 953 37 03 32 - Fax: 953 960 048

Barragán Padilla, hermano de don José Valentín Barragán Padilla, y don Francisco Tauste, marido de doña María Barragán Padilla, hermana del dicho don José Valentín Barragán, manifiestan ante el escribano que han tenido noticias por carta de don Pedro Francisco Barragán, su primo hermano, que se hallaba residente en Cartagena de Indias (en la actual Colombia), en la que éste manifiesta el haber fallecido don José Valentín Barragán, su hermano, con 53 años, del que eran sus legítimos herederos, según consta en el testamento de 12 de septiembre de 1758. Por esta escritura pública ambos dan poderes a don Pedro Francisco Barragán, su primo hermano, como su apoderado, para que en su nombre tome posesión de los caudales que les corresponden.



Testamento de don Pedro Francisco Barragán, primo hermano de don José Valentín Barragán, en 1769

Un año después del fallecimiento de don José Valentín Barragán Padilla, regresa a Mengíbar su primo, don Pedro Francisco Barragán, el que le había acompañado en el viaje a América en 1758. En 1769, hace testamento ante el escribano de Mengíbar, Francisco José Morales [5]. En el mismo manifiesta:

- Que de nuevo se marcha a Cádiz, para embarcarse con destino a Cartagena de Indias (en la actual Colombia) y Panamá.
- Que es de estado soltero.
- Que se digan por su alma 1.000 misas, cuando fallezca, y que el día de su entierro se entreguen de limosna a los pobres 50 pesos (750 reales).
- Que le debe Manuel Sánchez de la Madrid, de Cartagena de Indias, 3.150 pesos (47.250 reales).
- Que le debe su sobrino, Manuel Barragán, hijo de Pedro Barragán, su primo hermano, y residente en Cartagena de Indias (en la actual Colombia), 2.721 pesos (40.815 reales).
- Que, igualmente, le debe don Marcelo Menéndez, vecino de Panamá, 1.548 pesos (23.220 reales).
- Lega a su hermana, María de las Nieves Barragán, mujer de don Vicente Tauste, 400 pesos (6.000 reales) y las casas de la calle la "Pompa" de Mengíbar.
- Lega 400 pesos (6.000 reales) a cada uno de los sobrinos, hijos de sus hermanos.
- Lega 400 pesos (6.000 reales) a José Barragán, su hermano.
- Nombra herederos universales a sus hermanos, José Alejandro Barragán y María Barragán.

5 *Archivo H. P. J. Protocolos de escribanos de Mengíbar. Legajo nº 4.154 (años de 1763 a 1771). Escribano, Francisco José Morales.*

Asesoria Mengibar

c/ blas infante 21. bajo
23620 mengibar

Fiscal
Laboral
Contable
Seguros

Asesoría de empresas
fiscal, laboral y contable

Agencia de Seguros

Allianz

Les deseamos Felices Fiestas

Teléfono: 615 520 541 - 953 374 080
Fax: 953 374 081
jcampos@asesoriamengibar.com
asesores@asesoriamengibar.com



Tras la lectura anterior, vemos que don Pedro Francisco Barragán, en 1769, once años después de haberse marchado a América con su primo, en su testamento declara que posee 133.035 reales, que deja a familiares y clientes, también una considerable cantidad, más lo que no declara en el testamento.

Testamento de María Barragán Padilla, hermana de don José Valentín Barragán Padilla, en 1772

El transcurrir de los años en la familia Barragán nos va suministrando más datos sobre el dinero heredado por los más íntimos, como lo demuestra el testamento de doña María Barragán Padilla, hermana del mengibareño, don José Valentín Barragán Padilla, fallecido en Cartagena de Indias, y mujer de Francisco Tauste. En él expresa el buen legado recibido de su hermano, pues además de lo expresado anteriormente, veremos el buen número de joyas y otros bienes. El testamento, como los documentos antes citados, se encuentra depositado en el Archivo Histórico Provincial de Jaén [6]. Lleva fecha de 21 de enero de 1772, y, entre otras cosas, dice:

"... Ytem declaro que por la fin y muerte de don Joseph Valentín Barragán, mi lexítimo y entero hermano que murió en la ciudad de Cartaxena de Yndias, me pertenecieron de sus vienes, como una de sus herederos, que lo fueron también Juan y Marcos Barragán, mis hermanos, y del citado difunto: Doscientos y treinta y dos mill reales en dinero y alaxas de plata lavrada, inclusos treinta mil reales en que me mexoró por especial cláusula en sus testamento; de cuia cantidad declaro está deviendo don Manuel Barragán, mi sobrino, natural de esta villa, residente y comerciante de la dicha ciudad de Cartaxena de Yndias la cantidad de nueve mil pesos (135.000 reales), *a costa de diferencia por resto de mayor porción, que con consentimiento expreso del dicho Francisco Tauste, mi marido, se le dieron y prestaron para que comerciase".*

"... Ytem declaro que el nominado mi difunto hermano, don Joseph Valentín Barragán y el dicho don Manuel Barragán, mi sobrino, en las ocasiones en que vinieron a esta villa dieron y regalaron a la dicha Juana Tauste, mi legítima hija, mil ducados de vellón (11.000 reales) *en especie de dinero, la cual cantidad recibió el dicho Francisco Tauste, mi marido, y está en nuestro poder para entregárselo, luego que elixa y tome estado, además de diferentes alaxas para que se sirviere de ellas y siempre fuesen suyas, que son:*
Una cadena de oro
Un rosario de oro

6 *Archivo H. P. J. Protocolos de escribanos de Mengíbar. Legajo nº 4.161 (años de 1772 a 1777). 21 de enero de 1772. Escribano, Juan Luis Cabellos.*

COCILAND

MUEBLES DE COCINA , BAÑO Y ARMARIOS EMPOTRADOS





Buscamos tu idea de cocina con los ultimos diseños y las ultimas tendencias españolas y alemanas

Teléfono: 953 372 833 Móvil: 678 571 427 / 8
Ctra. Villargordo, 13 23620 Mengíbar (Jaén)
Correo electrónico: cociland@cociland.com

tiendas outlet
factory
center
electrodomésticos

ELECTRODOMÉSTICOS NUEVOS
Y CON PEQUEÑOS DAÑOS
ESTÉTICOS DE FÁBRICA

Alfonso A. Lerma Berenguer

C/ San Juan, 22
23620 Mengíbar (Jaén)
Telf y fax: 953 37 20 71
Móvil: 649 65 45 75



Carpintería metálica en general
Estructura metálica
Puertas automáticas

Taller: Ctra. Confederación, s/n.
MENGÍBAR (Jaén)

Teléfonos
615 337 358
679 720 307

Dos anillos, uno de diamantes y otro de esmeraldas
Un alfiletero de oro
Una gargantilla de perlas, de 7 bueltas
Un tembleque de oro y perlas. (Joya que, montada sobre una hélice de alambre, tiembla)
Unos abocates de perlas (Un tipo de joya, que desconocemos)
Un cofrecito pequeño de plata
Tres vestidos. Uno de basquiña de saetén con cenefa y manto correspondiente. Otro de china, color de melocotón, compuesto de trapiés y casaca. Otro de tafetán francés de lana. (La basquiña era una saya con la que las mujeres cubrían la ropa interior desde la cintura a los pies). (La casaca era una vestidura con mangas hasta la muñeca, faldones y ceñida al cuerpo). (El tafetán es una tela delgada de seda, muy tupida).
Una mantilla de Olan (Debe de tratarse de Holan u Holanda, un lienzo muy fino, de que se hacen camisas, sábanas y otras prendas).

También manifiesta que además recibieron herencia los otros dos hermanos, llamados Marcos y Juan, concretamente, 14.000 pesos (210.000 reales) cada uno en dineros y alaxas, más 3.000 ducados (33.000 reales) para los tres hijos de ambos, a 1.000 ducados (11.000 reales) cada uno.

Hemos visto que María Barragán Padilla ha recibido en herencia de su hermano, don José Valentín Barragán Padilla, la cantidad de 373.000 reales más las alhajas y vestidos que recibe su hija, Juana Tauste, de su tío y primo.

Juan Barragán Padilla, hermano de don José Valentín Barragán Padilla, funda una Capellanía en la iglesia de San Pedro de Mengíbar

Siguen llegando noticias del resto de familiares de don José Valentín Barragán. Ahora, concretamente, de su hermano, Juan Barragán Padilla, hijo, pues, de Manuel Barragán y de María Padilla Galindo, que también debió de irse a América, aunque no sabemos cuándo ni adónde. Sigue siendo la fuente documental el Archivo Histórico Provincial de Jaén [7], en una escritura pública, de fecha 14 de febrero de 1774, en la que funda una Capellanía en la iglesia de San Pedro Apóstol de Mengíbar, por valor de 4.000 ducados (44.000 reales), según su voluntad expresada en su testamento. Falleció en Cartagena de Indias (en la actual Colombia) y los 4.000 ducados (44.000 reales) se invirtieron en casas en Mengíbar y tierras de Bailén, por no haberlas en venta en Mengíbar.

La relación de bienes que heredarán los varones hijos son los siguientes:
- Una casa en Mengíbar, en la calle la "Paja"
- Una viña de 1.176 cepas, en los "Arenales", término de Bailén
- 531 olivas en ocho pedazos distintos, todos ellos en el término de Bailén

El valor de los bienes anteriores alcanza los 44.000 reales, o sea, 4.000 ducados. Ordena que será obligación del poseedor de la Capellanía el ofrecerle por su alma 30 misas rezadas en cada año, perpetuamente, en la capilla de la Virgen del Rosario, y una Fiesta cantada al señor San José, en su día y capilla.

Últimos datos sobre la familia Barragán

Los últimos datos sobre esta familia mengibareña los encontramos de nuevo en el Archivo Histórico Provincial de Jaén, en una escritura pública, de fecha 24 de enero de 1794, cuando don

7 *Archivo H. P. J. Protocolos de escribanos de Mengíbar, legajo nº 4.155 (años de 1772 a 1780). 14 de febrero de 1774. Escribano, Francisco José Morales*

Hijos de Reyes Pérez

DERIVADOS DEL CERDO IBÉRICO

REALIZAMOS REGALOS DE EMPRESA

CTRA. ESPELUY, S/N.
MENGÍBAR (JAÉN)

TELÉFONO 953 370 750

www.hijosdereyesperez.com

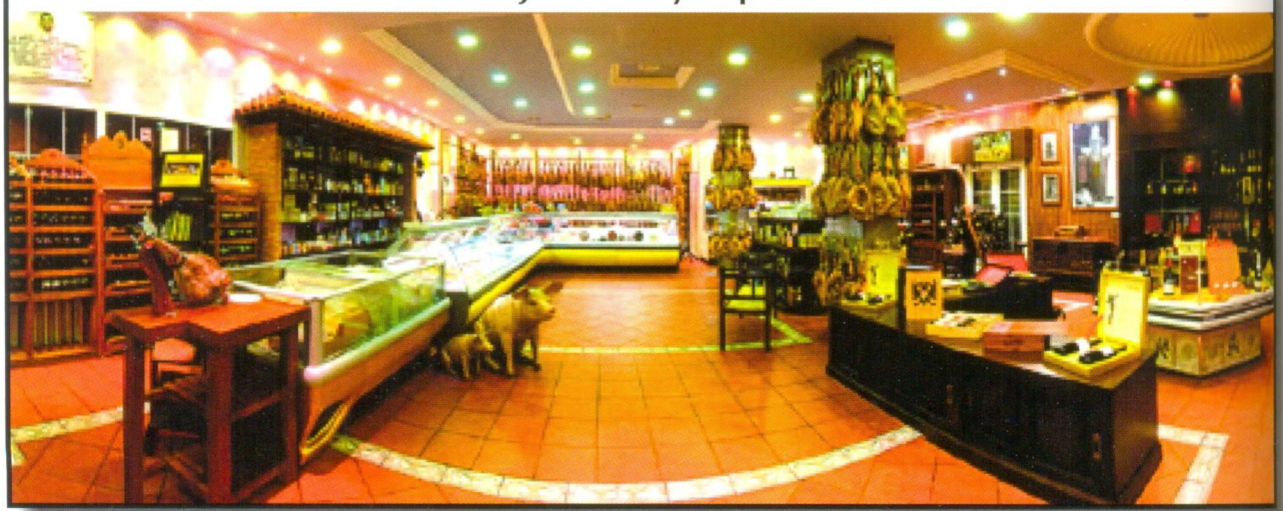

MJ publicidad textil

UNIFORMIDAD COLEGIAL
VESTUARIO PROFESIONAL

Camisetas y Polos personalizdos

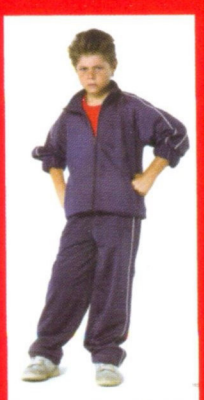



ESTAMOS EN
GENERAL REDING 47 LOCAL
DE MENGIBAR TFNO:953 37 08 06

Miguel Izquierdo e Hijos, vecinos de la ciudad de Cádiz, entregan a don José Tauste Barragán y a doña Juana Tauste Barragán, viuda de don Juan Luis Cabellos, hijos de don Francisco Tauste y de doña María Barragán Padilla, 8.816 pesos (132.240 reales), que han sido librados a su favor por los albaceas testamentarios de don Manuel Barragán, de Mengíbar, que murió en Guayaquil (en el actual Ecuador) y que había acompañado a su tío, don José Valentín Padilla a América [8].

Con don Manuel Barragán finalizan las noticias sobre esta familia de emigrantes mengibareños a América, cuando está acabando el siglo XVIII, y 42 años después de que tuviéramos las primeras noticias de la estancia don José Valentín Barragán Padilla en tierras americanas, haciendo constar que las he seguido buscando en los protocolos de escribanos y notarios de Mengíbar del siglo XIX, pero no las he encontrado.

Poder adquisitivo del real en la segunda mitad del siglo XVIII

Con el fin de hacernos una idea, bastante aproximada, del poder adquisitivo del real, moneda oficial en España en la segunda mitad del siglo XVIII, o sea, lo que se podía comprar con un real, según el nivel de precios del momento, exponemos a continuación una relación de distintos bienes de uso en la época que hemos tratado, con su valor expresado en reales, procedentes de distintos legajos de protocolos de escrituras de compraventa, cartas dotales, etc., que se podían adquirir y vender, concretamente, en Mengíbar. Ello nos hará conocer mejor el valor de aquella gran fortuna de la familia mengibareña, que emigró a América:

Año 1746. Una casa en la calle "Mesones"	2.000 reales
Año 1756. Una casa en la calle los "Montoros"	368 "
Año 1757. Una casa en la calle "Pilarejo"	1.380 "
Año 1757. Un solar en la calle la "Paja"	125 "
Año 1771. Una casa en calle "Pozuelo"	15.000 "
Año 1771. Una casa en la calle "Jaén"	3.882 "
Año 1771. Una casa en la calle las "Parras"	1.832 "
Año 1749. Una fanega de tierra de huerta	297 "
Año 1753. Una era de emparvar en las "Bajas"	140 "
Año 1771. Una era de emparvar en las "Altas"	300 "
Año 1771. Una cuerda de tierra en el camino de Maquiz	990 "
Año 1771. Una cuerda de tierra en "Carchenilla"	550 "
Año 1771. Un olivar de 10 olivas en los "Nuevos"	390 "
Año 1771. Una fanega de tierra en los "Buedos"	400 "
Año 1771. Una fanega de tierra en las "Peñuelas"	440 "
Año 1750. Una fanega de trigo	50 "
Año 1771. Una viña en los "Arenales" de Bailén	200 "
Año 1771. 78 olivas en Bailén	7.800 "
Año 1756. Una fanega de trigo	22 "
Año 1758. Una fanega de trigo	20 "
Año 1756. Una fanega de cebada	7 "
Año 1758. Una fanega de cebada	13 "
Año 1758. Una fanega de habas	14 "
Año 1756. Una arroba de vinagre	12 "
Año 1771. Una arroba de aceite	44 "
Año 1757. Una oveja	30 "

8 *Archivo H. P. J. Protocolos de escribanos de Mengíbar. Legajo nº 4.157 (años 1793 a 1803), 24 de enero de 1794. Escribano, Francisco José Morales*

Nacho
Papelería

Real, 22
Teléfono y Fax 953 372 361
23620 MENGÍBAR (Jaén)

panadería y pastelería

Hermanos García Medina



Su encargo en el mismo día llamando al
953 371 313

Y ahora sus encargos por las tardes
en el teléfono 953 371 069

C/. Pompa, 14 - 23620 MENGÍBAR (Jaén)

tiama
COCINAS



WWW.TIAMA.ES

TEL.: 953 37 23 15 - FAX: 953 37 08 72
ANT. CTRA. BAILÉN - MOTRIL, S/N - 23620 MENGÍBAR (JAÉN)

Año 1758. Un buey	374	"
Año 1758. Una vaca	300	"
Año 1758. Una carreta	400	"
Año 1771. Un arado aperado	44	"
Año 1758. Un carro de paja	11	"
Año 1771. Un caballo de tres años	250	"
Año 1771. Un mulo de 30 meses	2.200	"
Año 1771. Un burro	240	"
Año 1771. Una marrana de cría	55	"
Año 1771. Un lechón	15	"
Año 1758. Una cama grande	15	"
Año 1758. Una mesa	8	"
Año 1758. 12 sillas de anea	42	"
Año 1758. Una sartén	5´5	"
Año 1771. Un cántaro de Bailén	1	"
Año 1758. Una capa de paño pardo	90	"
Año 1758. Una casaca de paño fino	80	"
Año 1758. Unos calzones	12	"
Año 1758. Una chupa de seda	60	"
Año 1758. Un jubón	15	"
Año 1758. Una mantilla blanca	18	"
Año 1758. Una toalla	8	"
Año 1758. Una camisa de mujer	12	"
Año 1758. Seis sábanas	318	"
Año 1771. Un par de zapatos	20	"
Año 1771. Unos guantes de seda	22	"
Año 1771. 4 sábanas de media cama	142	"
Año 1771. 6 cucharas de plata, 6 tenedores y 2 cuchillos	750	"
Año 1771. Un velón	36	"
Año 1771. Tres candiles de hierro	12	"
Año 1771. Un almirez con su mano	10	"
Año 1758. Un anillo de plata	12	"
Año 1758. Un anillo de esmeraldas	120	"
Año 1758. Un anillo de oro	60	"
Año 1758. Una gargantilla de perlas	150	"
Año 1771. Una cruz de oro y esmeraldas	780	"
Año 1758. Una misa	3	"
Año 1771. Una arroba de lana	8	"
Año 1756. Sueldo mensual de un sirviente	11	"
Año 1750. Salario de un jornalero agrícola al año	500	"
Año 1750. Salario de un aperador agrícola al año	900	"
Año 1750. Salario de un jornalero al día en invierno	3	"
Año 1750. Salario de un jornalero en la recolección	5	" y la comida

También hemos tenido acceso a un trabajo sobre una localidad cercana a Mengíbar, que lleva por título *"Villanueva de la Reina en el siglo XVIII"*, del que es autor José del Moral de la Vega, con motivo de las I Jornadas Históricas de Villanueva de la Reina (Jaén), editado por el Ayuntamiento de esa localidad, en 2000. En el mismo hemos encontrado otros datos sobre los precios de distintos artículos de uso diario, como, productos alimenticios, muebles, prendas de vestir y calzar, tierras, etc., así como animales y ganadería, que también nos pueden dar una idea bastante aproximada de

TRANSPORTES Y EXCAVACIONES
BERENGUER

- Derribos y destierros
- Cimentaciones
- Cubanos
- Cazos trapezoidal y de limpieza
- Brazo extensible de 7 m. de longitud
- Trabajo de martillo hidráulico



Les desea a todos sus clientes y amigos Felices Fiestas

C/. Alférez Rojas, 17 - MENGÍBAR (Jaén)
Teléfonos: 953 370 796
Móviles: 607 594 159 - 677 425 330 - 677 425 330 / 331 / 332

LEXPERITIA, S.L.P.

GABINETE JURÍDICO Y PERICIAL

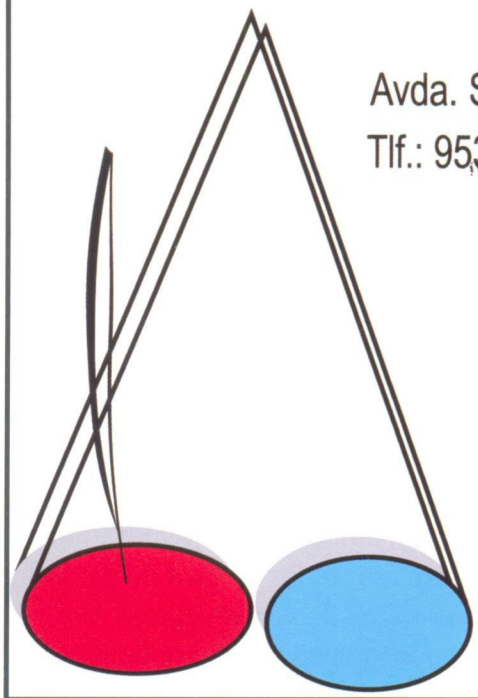

Avda. San Pedro Apóstol, 16 - 23620 MENGÍBAR (Jaén)
Tlf.: 953 372 122 - Fax: 953 964 559 - Móvil: 617 441 372

E-mail: direccion@lexperitia.es
peritos@lexperitia.es
juridico@lexperitia.es
tasacion@lexperitia.es
inmobiliaria@lexperitia.es
empresa@lexperitia.es
informacion@lexperitia.es

ese poder adquisitivo del real en el siglo XVIII y que, como se puede comprobar, coinciden bastante con los precios de Mengíbar, antes expuestos.

Una fanega de tierra	Entre 400 y 1.000 reales		1 calzones blancos	8	"
Un olivo	Entre 20 y 75 reales		1 camiseta	8	"
Un buey	Entre 220 y 500 reales		1 calcetines	4´5	"
Una yegua	Entre 600 y 1.500 reales		1 zapatos	6	"
Un jornal	3 reales		1 alpargatas	2´6	"
Un jumento	200	"	1 monterilla	22´5	"
Una mula	500	"	1 mantilla	40	"
Un caballo	700	"	1 chaleco de mujer	5	"
Una oveja	50	"	1 falda	30	"
Un borrego	30	"	1 camisa	30	"
Una cerda	120	"	1 pañoleta	10	"
Un lechón	15	"	1 justillo de seda	10	"
1 litro de aceite	2	"	1 abanico	13	"
1 kilo de tocino	3	"	1 almirez	32	"
1 kilo de manteca	4´5	"	1 sartén mediana	8	"
1 kilo de trigo	0´9	"	1 caldero	20	"
1 kilo de cebada	0´4	"	1 trébedes	5	"
1 kilo de garbanzos	1´2	"	1 tenazas	2	"
1 kilo de habas	0´6	"	1 arca de pino	18	"
1 kilo de habichuelas	2	"	1 mesa de pino	7	"
1 kilo de lentejas	0´9	"	1 silla de anea	3	"
1 litro de vino	0´9	"	1 cama de pino	12	"
1 litro de vinagre	0´6	"	1 tinaja mediana	8	"
1 kilo de azúcar	7	"	1 orza pequeña	3	"
1 kilo de pimienta	26	"	1 colchón de estopa	63	"
1 libra de chocolate	15´2	"	1 sábana de estopa	45	"
1 jamón	20	"	1 paño de cama	59	"
1 queso	13	"	1 colcha	15	"
1 capa	49	"	1 almohada	4	"
1 chupa	22	"	1 toalla	16	"
1 calzones	11	"	1 servilleta grande	8	"
1 camisa	13	"			

FINAL

Fue don José Valentín Barragán Padilla el pionero de una familia mengibareña, que emigró a América, y que juntó una gran fortuna, eso sí, con mucho esfuerzo y sacrificio. Regresó a Mengíbar en algunas ocasiones y volvió a América, acompañado de otros familiares, que también hicieron fortuna. Falleció en Cartagena de Indias (en la actual Colombia) y allí fue enterrado. Quizá alguno de ellos allí dejó descendencia, aunque no lo hemos podido averiguar. Ellos son el testimonio de unos mengibareños inquietos, que no se conformaron con una vida monótona y segura en Mengíbar, y buscaron aventuras y éxitos en sus arriesgadas y difíciles empresas. Los encontraron y sus descendientes, miembros de las familias Barragán y Tauste, fueron testigos de ello y primeros beneficiarios.

Por ello, mi homenaje y reconocimiento a estos grandes hombres de Mengíbar, que nos asombran por sus largos y difíciles viajes, entonces con muchos riesgos y peligros, y por los que sentimos admiración y orgullo como mengibareños, pues ellos representan a todos los que en siglos pasados emigraron o hicieron las Américas, aunque somos conscientes que el destino no a todos les fue favorable.

RAMIREZ RODRIGUEZ, S.C.A

MATERIALES DE CONSTRUCCIÓN EN GENERAL
AZULEJOS, GRIFERÍAS, SANITARIOS, MAMPARAS DE BAÑO, ETC.





Servicio de Camiones Grúa y Contenedores

Gran surtido en:
Piedra artificial - Fuentes
Mesas - Bancos - Maceteros
Jardineras - Bordes de piscinas, etc.

Ctra. Bailén-Motril, km. 15 - Teléfono 953 371 007
23620 MENGÍBAR (Jaén)

Les deseamos a todos los mengibareños que pasen unas felices fiestas de La Malena

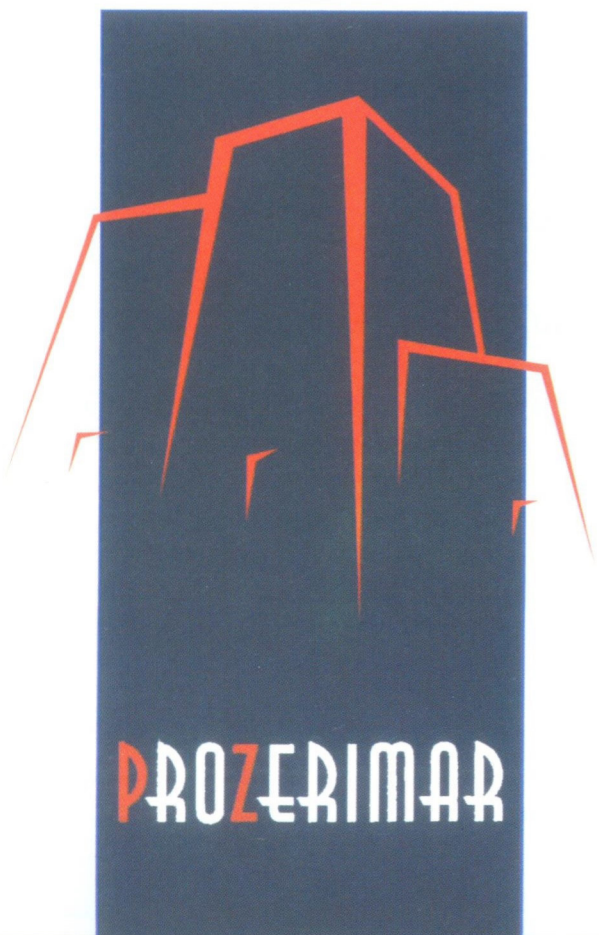

Hermanos Ramírez Rodríguez

Promociones de casas, pisos, locales comerciales situados en: PASEO DE ESPAÑA (Mengíbar)

Teléfs. 953 371 007
607 990 338

18 AÑOS DEL FESTIVAL FLAMENCO MENGIBAR

Fernando Chica Medina

Si nos pidieran describir la cultura de cualquier pueblo andaluz no se podría hacer sin su feria de verano; ocurre lo mismo si intentamos describir la programación de cualquiera de estas ferias pues, no habría prácticamente ninguna, en la que no haya una velada o festival de flamenco. En Mengíbar, se puede pensar que desde que se celebra su feria de Julio, el cante flamenco ha tenido cabida en su programación. Si bien es cierto que se celebrarían veladas con un cantaor y guitarrista o un cuadro de baile, pero no los festivales que se celebran actualmente en la que se aglutinan, por lo general, las tres variantes del flamenco.



Cartel antiguo de un festival flamenco

Hoy en día costaría trabajo imaginar el verano andaluz sin festivales flamencos en los pueblos. Fue allá por el año 1957 cuando se celebrara el primer festival flamenco de verano en la localidad sevillana de Utrera. A partir de esta fecha y ayudados por la decadencia de la llamada Ópera flamenca, se crea una nueva etapa para el flamenco: los festivales de verano al aire libre, naciendo, además, un nuevo formato de espectáculo entre cuyos objetivos se pretendía promocionar el flamenco, sacarlo de la intimidad de las peñas y difundirlo entre un número más elevado de público.

En la décadas de los 70, 80 y 90 es cuando los festivales flamencos de verano toman esplendor en la mayoría de los pueblos de la provincia jienense como; Pegalajar, Andújar, Mancha Real, Porcuna, Jodar, Villanueva de La Reina y Mengíbar, manteniéndose estos hasta la actualidad, gracias al apoyo de instituciones y bajo la organización de las peñas flamencas, protectoras y divulgadoras de este arte.



Fue en 1994 cuando se celebra el primer festival flamenco de Mengíbar como tal, habiéndose celebrado

MENGIBAR. SA

ACEITES Y GRASAS

Fábrica de Extramuros
Artichuela, s/n
Teléfono: 953 370 850
Fax: 953 370 140
MENGIBAR (Jaén)

mengibar@telefonica.net

Casa central en:
Ctra. Madrid-Cádiz, km 556
Teléfono: 954 720 550
Fax: 954 729 552
DOS HERMANAS (Sevilla)

administracion@migasa.com







de forma ininterrumpida hasta el 2009, año en el que no se celebra, y continuando de nuevo al año siguiente. La fecha en la que se viene realizando por lo general es en la semana anterior de la Feria y Fiestas de Santa María Magdalena y respecto a las ubicaciones donde se ha venido celebrando han sido: la Caseta Municipal, el patio de la Casa de la Cultura o el patio del colegio de las 72 viviendas.

En los 18 años de Festival flamenco de Mengíbar, han pasado artistas de la talla como José Domínguez "El Cabrero", Calixto Sánchez, Fernando Terremoto hijo, Luis de Córdoba, Curro de Utrera y Julián Estrada, entre otros. Guitarristas como Paco del Gastor, Manolo Franco, Antonio Higuero... Y cuadros de baile como el de la cordobesa Inmaculada Aguilar.

Desde la peña flamenca La Arroyá queremos agradecer al Ayuntamiento como institución por su contribución y apoyo durante estos 18 años. Nosotros, desde nuestra labor, seguiremos divulgando este arte durante todo el año en las distintas actividades que realizamos en la peña, en la que os recordamos que estáis todos invitados. Cantaores como Miguel de Tena, Manuel Cuevas, María José Pérez, Isabel Durán, Bernardo Miranda, Antonio Carmona y Mari Ángeles Martínez, acompañados por guitarristas como Patrocinio hijo, Antonio Cáceres, Jesús Zarrias, Fernando Rodríguez y Alberto López han hecho que la cultura al flamenco en Mengíbar crezca un poquito más este año, y celebremos con satisfacción, la mayoría de edad del Festival Flamenco de Mengíbar.



GRUPO DE EMPRESAS:

Belcrilux, S.L.

ALMACÉN Y VENTA DE MATERIALES
INDUSTRIALES ELÉCTRICOS E ILUMINACIÓN

Avda. Jarama, 7 - Teléfono 91 485 01 72 - 28822 COSLADA (Madrid)
info@belcrilux.net

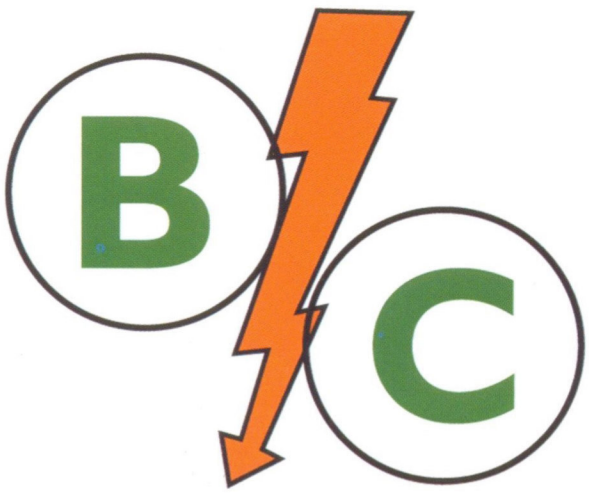

Beltrán y Criado, S.L.

Ctra. Villargordo, km. 1. Salida 18 A-44
Teléf. 953 370 773 - 23620 MENGÍBAR (Jaén)
mengibar@belcrilux.net

LA HISTORIA DEL AÑO
Mengíbar alcanza los 10.000 vecinos

Jesús Vicioso Hoyo

«Cómo vivir, me preguntó por carta alguien
a quien yo pensaba formular la misma pregunta».
W. Szymborska



Cuando se nace en un pueblo, pero se vive en una ciudad

En el último recuento del padrón, Mengíbar superó una barrera más que simbólica. Ya somos diez mil vecinos. Y aunque siempre repita que no es cuanto más mejor, sino cuanto mejor, más, lo cierto es que cuando escuché la mágica cifra, un algo me recorrió por dentro. Me sentí feliz, y orgulloso, y tuve mil sensaciones más. Mi pueblo era ya un poco ciudad. O mi ya ciudad seguía teniendo un mucho de pueblo. Dos cosas que hacen grande un sitio y a las personas que viven en él. Porque el lugar, al fin y al cabo, no deja de ser eso, un escenario donde se cuecen las historias, donde bullen las idas y venidas de la gente. Pero que con el paso del tiempo Mengíbar haya seguido creciendo poco a poco es algo verdaderamente importante. He viajado por muchos municipios que se quedaron, o se van quedando paulatinamente, sin tránsitos y el antaño se respira como un peso pesado que duele al más joven de los viejos. Muchos pueblos, ahora mismo, languidecen, sin tener en cuenta sus enclaves, más o menos estratégicos según para qué. Pero este no es el caso de esta comunidad que ha visto crecer sus calles sin parar.

Tras publicar en Diario JAEN la noticia, el pasado viernes 19 de abril de 2013, recibí cuantiosos comentarios, casi todos de alegre satisfacción, sobre el hito poblacional que Mengíbar

Hermanos MACHUCA SAETA panadería

- El más rico y extraordinario pan que se elabora
- Harinas de primerísima calidad
- Cocción perfecta



Total esmero para sus clientes

Les desea a todos unas Felices Fiestas

Avda. San Pedro Apóstol, 8
Teléfono 953 370 055
MENGÍBAR (Jaén)

Bar - Cafetería - Churrería

Cristóbal

Desayunos - Tapas Variadas - Raciones





Pruebe nuestros exquisitos churros

Paseo de España, s/n. MENGÍBAR (Jaén) - Teléfono 953 372 198

Calle Real, 19 - MENGÍBAR (Jaén)
Teléfono 953 370 757

Pareja

Les desea a todos los mengibareños unas Felices Fiestas

PAPELERÍA - LIBRERÍA
ARTÍCULOS DE REGALO

Servicio de Fax
Material de Oficina
Libros de Texto
Mochilas y complementos

BUSQUETS · oneill · CONVERSE ALL STAR

Canastilla para el bebé de las marcas

La Oca · pasito a pasito · la nina

Detalles para Bodas, Bautizos, Comuniones

RAFALIN



Rafalín García Delgado, S. L.

MATERIALES DE CONSTRUCCIÓN

C/. Arjona, 18
Teléfono 953 370 787
Móvil 605 848 620
23620 MENGÍBAR (Jaén)

acababa de superar. Entrevisté al alcalde, Gil Beltrán, y al cronista oficial, Sebastián Barahona, y ambos afirmaron que estábamos ante un momento histórico. Puedo decir que los dos me hablaron emocionados mientras me daban datos. Y yo reconozco que tomaba nota emocionado también. El alcalde recordó que el año pasado el padrón rondó los 9.900 inscritos. Buceé en los libros del cronista y extraje cifras como que un siglo atrás, en 1910, Mengíbar "solo" tenía 3.923.

Mucha gente comentó en el kiosco, en los bares y en sus casas el hecho de alcanzar los 10.095 habitantes en 2013, la curiosidad de sobrepasar la barrera de los 10.000, la singularidad de las cifras, las paradojas de los ciudadanos que en otras épocas decíamos que teníamos "tantos" o "cuantos"... "y pico", lo que hemos cambiado en más o menos tiempo... Y en el fondo, aunque no saliese a la palestra, en realidad estaba, y está, el futuro, el mañana.

En un año de más que vacas flacas, la gente todavía se puede hablar de tú a tú, se conoce por sus nombres y sus motes, más o menos por dónde vive y de dónde y de quién viene. Sabiendo esto, ya se sabe gran parte del camino. Y en este camino de 10.095 almas, cada vez hay más paradas, y más cultura, y más compartir. Porque eso es lo que nos diferencia del resto de especies de la naturaleza: el compartir racionalmente. Si un pueblo tiene más vecinos, más podrá compartir. Y eso es bueno, siempre que se haga realidad.

Así pues, la historia sobresaliente de un año de buenas y malas noticias mengibareñas es esta, la de que ya somos más a los que atañen los mismos beneficios y problemas, los que compartimos, participamos y repartimos las mismas cosas. En realidad, en apariencia nada ha cambiado y, sin embargo, en el fondo todo lo ha hecho.

Para estos momentos especiales uno echa en falta la figura del pregonero, para que haga saber por todos los rincones que ya somos unos poquitos más viviendo alrededor de una Torre que nos mira cada 21 de julio. Fíjate: una Torre que nació en un pueblo, pero que ahora ya es de una ciudad.



Mercería Pedro

Casa Aurelio * Fundada en 1.939

Establecimiento con más de 70 años de experiencia en el sector de la **Mercería, Paquetería, Lencería, Marroquinería, Ropa de Casa y Hogar.**

Gran surtido en **Mercería Clásica**: pasamanerías, puntillas, aplicaciones, Bieses, boas, marabúes, cintas, Tiras Bordadas, etc... Con las principales marcas del mercado: Fabra Coats, DMC, Gütermann, Finca, etc...

Lencería Actual y Moda Íntima de calidad de las firmas: Belcor Gemma, Intima Cherry Wonderbra, Avet, Massana, Punto Blanco, Cherie, Platino, Kukuxumusu.

Marroquinería en Piel de Fabricación Nacional: Bolsos, Carteras, Monederos, Billeteros, Cinturones, Corbateros, Tirantes, etc...

En **Hogar** también disponemos de un amplio surtido para vestir su Casa con marcas de prestigio como: La Bruja, El trovador, Hierba, Bon-Drap, Rasilan, Manterol, Bordados Peña, Agata Ruiz de la Prada etc...

Productos con Licencia Oficial: Real Madrid, F.C. Barcelona, Club Atlético de Madrid, Pucca, Miu, PPG, Betty Boom, Bratz, Kitty, Las Tres Mellizas, Disney, Looney Tunes, Snoopy, Hannah Montana, Harry Potter, etc...etc..

Feliz feria a todos los Mengibareños, ausentes y visitantes de la Comarca.

Local climatizado - Telf. Fax 953-370572 - Pago con tarjeta

C/ HERMANOS FERNÁNDEZ, 20 - 23.620. MENGIBAR (Jaén)

www.merceriapedro.com

metuber

FABRICACION Y VENTA DE MAQUINARIA MONTAJES Y MANTENIMIENTO INDUSTRIAL

METUBER, S.L.
Pol. Ind. Llanos del Valle, calle G, Naves 11-13
Telf.: 953239220 / Telf. y Fax: 953239264
Línea Móvil: 619074586 - e-mail: metuber@infonegocio.com
23080 JAÉN



Montaje de salas de máquinas, sala de calderas, rack general de tuberías y montaje de evaporadores en cámaras de congelación y almacenamiento en Covirán S.C.A. de Granada y en Campocarne Andalucía S.A. (Grupo Campofrío); trabajando para Ramón Vizcaino S.A.

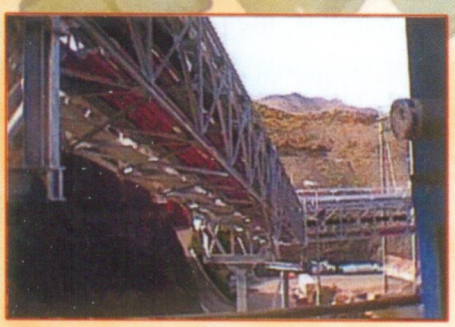

Montajes Industriales diversos, destacando los realizados en fábricas de cervezas y almazaras, entre los que cabe destacar la maltería de Maltamancha. fábrica Mahou en Guadalajara, el mantenimiento así como nuevas instalaciones en la factoría DSM Deretil de Almería, la instalación de Aguas Sierras de Jaén, suministro y montaje de planta para tratamiento de Purines en Vilches-Jaén.



Construcción de pasarelas de acceso a balsas de Nitrificación y Desnitrificación en Planta Depuradora WWTP dentro de la factoría DSM Deteril, subcontratados por la empresa Técnicas Reunidas Ecología para dicho montaje y posterior puesta en marcha de la planta, realizándose distintas reparaciones y mejoras tanto en instalaciones de maquinaria como en líneas de PEHD y ac. Inox. Construidas previamente.

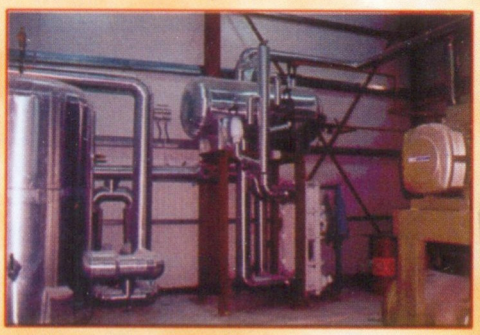

Instalación de tubería de todo tipo, acero al carbono, acero inoxidable, PEHD, P.P., PVDF, empleando métodos de soldadura con TIG y MIG, cobre, soldadura a tope para plástico, etc., con soldadores homologados en cada una de ellas.

ISO 9002

Somos una empresa certificada por BUREAU VERITAS S.A. bajo la norma UNE en ISO 9002:1994, de manera que cualquier instalación desarrollada por nuestra entidad queda garantizada por este standard de calidad europeo

CUANDO MENGÍBAR PERTENECÍA AL CONCEJO DE JAÉN

Emilio Plazas Beltrán Y Alicia Nieto Ruiz
Arqueólogos | Grupo de Amigos de la Historia de Mengíbar

Hace más de 750 años la ciudad de Jaén, que estaba en manos de los musulmanes, fue conquistada por las tropas cristianas del Rey de Castilla Fernando III. En estos momentos de la Edad Media, las ciudades cristianas estaban formadas por un núcleo urbano y un amplio territorio con distintas aldeas y cortijos que dependían de la ciudad principal, denominándose a todo ese conjunto con la palabra "Concejo". De este modo, en el año 1.246 Fernando III, apodado "el Santo", creó el Concejo de Jaén, quedando incluida la aldea de Mengíbar dentro de su extenso territorio (que ocupaba, prácticamente, una octava parte de la actual provincia de Jaén, llegando a incluir en distintos momentos de su historia unos 16 términos municipales actuales).

Así pues, en este artículo vamos a tratar una de las etapas más desconocidas de la Historia de nuestro pueblo, precisamente cuando Mengíbar pertenecía al Concejo de Jaén (concretamente desde 1.246 hasta 1.574, cuando los habitantes de Mengíbar compraron la independencia del Concejo de Jaén al Rey Felipe II).

Mengíbar en el siglo XIII

Mengíbar pasó a depender del Concejo de Jaén en el mismo momento de su creación en 1.246, junto con Villardompardo, Torredelcampo, Pegalajar, El Berrueco y, quizás, Fuerte del Rey.

Entre los datos históricos que conocemos del Mengíbar de aquellos momentos podemos destacar la reforma que se hizo de la anterior fortificación musulmana. Así, se levantaron nuevas murallas construidas con sillares de piedra y nuevas torres defensivas, destacando una gran torre que, precisamente, es lo único que se conserva en la actualidad: la Torre del Homenaje. Sería en esta torre donde viviría el alcaide del castillo y donde, en última instancia, se refugiarían los habitantes de la aldea de Mengíbar en caso de peligro, habitantes que debían de obedecer en todo momento a su alcaide y servirle en el mantenimiento de la fortaleza.

Además de este castillo, comenzaría en estos momentos de la segunda mitad del siglo XIII la construcción del primer templo cristiano de Mengíbar, casi con total seguridad en el mismo espacio que hoy día ocupa la Iglesia de San Pedro Apóstol (aunque probablemente sería bastante más pequeño que el actual). Así, el espacio rural del Concejo de Jaén empieza a organizarse mediante parroquias, las cuales se establecerán en los núcleos de población que en esos momentos se consideraban estables y con un número de población relativamente importante. Además, la parroquia creada en Mengíbar contaría con un clero propio asignado a ella para llevar a cabo los servicios religiosos destinados a la población.

Por otra parte, junto a la fortaleza se construirían también unas casas en el mismo solar que ocupa actualmente la Casa-Palacio, hoy día reconvertida en el *Hotel Palacio de Mengíbar*, siendo por tanto éste el origen de la que se acabaría convirtiendo en tan importante construcción mengibareña.

mí ma me
moda infantil

Les desea unas Felices Fiestas

Baño - Canastilla - Bebé
Sport - Vestir - Ceremonia
Bautismo - Calzado
Complementos



de 0 a 14 años

C/ Rafael Alberti, 4
(Junto a Corticolor y Estación de Autobuses)
Mengíbar (Jaén)
Tel.: 953 37 14 91

GRÚAS DE LA CHICA

Servicios nacionales e internacionales



- *Servicio de grúa permanente*
- *Servicio especial con pluma*
- *Servicio coche taller*
- *Remolcador vehículos pesados, industriales, cabezas tractoras, rígidos, autobuses*
- *Transporte de vehículos pesados en góndola*
- *Grúa autopropulsada*

Le atendemos las 24 horas, los 365 días del año

Ctra. de Bailén-Motril, km. 14
Teléfs. 953 371 311 - 953 372 233
Fax 953 371 311
23620 MENGÍBAR (Jaén)

Pol. Empresarial Nuevo Jaén
C/ Beatriz Nuñez Parc. 38
23009 Jaén

Pol. La Estación, nave 7
Teléfono y Fax 953 515 059
23740 ANDÚJAR (Jaén)

En estas casas levantadas junto al castillo viviría D. Pedro Méndez de Sotomayor, Señor de Mengíbar y Regidor de Jaén, probablemente también alcaide del castillo (que era elegido por el Concejo de Jaén entre los caballeros e hidalgos de dicha ciudad).

Otros personajes importantes que tuvieron relación con Mengíbar en esta época fueron D. Día Sánchez de Funes, su hija Dña. Juana Díaz de Funes y su yerno D. Rodrigo Yeñéguez de Biedma. Este último obtendría del Rey el disfrute de la "Roda de Mengíbar", que era el impuesto que tenían que pagar los ganaderos por pasar con sus ganados por Mengíbar a cambio de la protección del señor titular de dicha Roda.

Como vemos, durante la segunda mitad del siglo XIII, Mengíbar sería una aldea muy atractiva para el asentamiento de nuevos pobladores, ya que era un importante nudo de comunicaciones con el Norte peninsular (de hecho, a través del paso de la Barca discurría un camino que pasaba justo por delante de la fortaleza y continuaba hasta Jaén). Por otra parte, disponía de suelos muy fértiles gracias a las vegas del Guadalquivir y del Guadalbullón, donde existirían también varios molinos y, además, era una de las zonas más tranquilas y seguras del Concejo de Jaén, ya que la frontera con el Reino Nazarí de Granada estaba al Sur del Concejo.

Mengíbar en el siglo XIV

Ya en el siglo XIV, en 1.311, se unirían al Concejo de Jaén otras aldeas más, como por ejemplo Cazalilla y Villargordo, así como otras cortijadas, entre ellas Fuentetétar, que pasaría a depender de la aldea de Mengíbar y, por ello, de su parroquia. La pequeña aldea de Fuentetétar (hoy día perteneciente al término municipal de Jaén) estaba situada a unos 8 kilómetros al Sur de Mengíbar, y estaría formada por una cortijada y un castillo, cuyos restos hoy día todavía podemos apreciar. De este modo, los habitantes de Fuentetétar tendrían que trasladarse hasta la Iglesia de Mengíbar para asistir a los oficios religiosos.

Entre los personajes ilustres con propiedades o vinculados a Mengíbar en estos momentos, algunos de los cuales probablemente residirían aquí en ocasiones puntuales, destacamos a Dña. Constanza de Sotomayor (hija del alcaide D. Pedro Méndez de Sotomayor) y su marido D. Fernando Ibáñez de Barrionuevo y Santa Cruz. Un nieto suyo sería D. Fernando Ibáñez de Barrionuevo y Mendoza, quien heredaría las propiedades de Mengíbar, siendo por tanto Señor y Alguacil de Mengíbar.

A finales del siglo XIV, dos nuevas cortijadas pasarían a depender directamente de la parroquia y aldea de Mengíbar: Ventosilla y Grañón. Estas cortijadas no tendrían fortificaciones defensivas por lo que, en caso de peligro, sus habitantes tendrían que buscar refugio en el castillo y torre de Mengíbar e, igualmente, tendrían que asistir al templo parroquial mengibareño.

Así pues, durante el siglo XIV Mengíbar fue la aldea con más población del Concejo de Jaén y una de las que más impuestos recaudaba gracias a las grandes cosechas de cereal, a los distintos molinos que había en el río Guadalquivir y a los impuestos en concepto de peaje que pagaban todas las personas, mercancías y ganados que atravesaban el río Guadalquivir. Además, aunque en la escasa documentación escrita conservada no se haga referencia en ningún momento a un "Concejo de Aldea", Mengíbar alcanzaría en este siglo cierto grado de autogobierno, ya que contaría con alcaldes, alguaciles y, a diferencia de otras aldeas, oficiales propios.

TALLER MECÁNICO Y ELÉCTRICO

De la Chica e hijos

SOCIEDAD LIMITADA

Reparación de automóviles y maquinaria agrícola
Servicio de neumáticos y equilibrado
Prensa para latiguillos hidráulicos, alta y baja presión



- Diagnosis inyección
- Alineador de direcciones
- Frenómetro (comprobador de frenos)
- Banco de suspensión y amortiguadores
- Analizador de gases
- Carga de aire acondicionado (R-12 y R-134)
- Cambio de aceite por extracción
- Revisiones pre I.T.V.
- Servicios rápidos
- Opacímetros Diesel



VEHÍCULOS DE OCASIÓN
EXPOSICIÓN Y VENTA

Visítenos en:

Carretera Villargordo, s/n. - Teléfonos 953 371 311 - 953 372 233

MENGÍBAR (Jaén)

Mengíbar en el siglo XV

Durante el siglo XV sabemos que el Concejo de Jaén sufrió periódicamente saqueos por parte de tropas musulmanas del Reino Nazarí de Granada, por lo que sus habitantes, entre ellos los vecinos de Mengíbar, debieron de pagar continuas imposiciones extraordinarias para sufragar los gastos de la guerra. Por si esto fuese poco, las luchas dinásticas entre los partidarios del Rey Enrique IV y los partidarios del infante Alfonso afectaban gravemente al Concejo de Jaén, lo que produjo un paulatino deterioro económico y social de la población que vivía en sus aldeas, incluyendo a los vecinos de Mengíbar.

De este modo, en 1.465 D. Pedro Girón invadió parte del Concejo de Jaén, que permanecía fiel al Rey Enrique IV gracias a su Condestable D. Miguel Lucas de Iranzo. La mayoría de castillos del Concejo de Jaén se pasaron entonces al bando de D. Pedro Girón, entre otros el Castillo de Mengíbar, que permanecería en poder del bando rival hasta 1.469.

Durante todo el tiempo que duraron los enfrentamientos, con el fin de anular las fuentes de aprovisionamiento del rival, ambos bandos se dedicaron a arrasar cultivos y robar ganados, devastando también las aldeas y cortijos del Concejo de Jaén, entre ellos la aldea de Mengíbar en 1.466, cuando tropas leales al Condestable D. Miguel Lucas de Iranzo asaltaron la aldea y destrozaron sus molinos.

Además, una vez el Condestable se hizo nuevamente con el poder en 1.469, los habitantes de las aldeas y cortijos del Concejo de Jaén tuvieron que formar parte de su ejército, entre ellos algunos aldeanos de Mengíbar, Cazalilla y Villanueva de la Reina, que tuvieron que luchar en la toma del Castillo de Espeluy (en poder de los sublevados).

Una vez finalizadas las contiendas internas se inició la definitiva conquista del Reino Nazarí de Granada, dándose por terminada en 1.492 con la toma de Granada por parte de los Reyes Católicos. De este modo, Mengíbar comenzó a recuperarse paulatinamente, siendo desde 1.493 hasta 1.495 la aldea del Concejo de Jaén que más pagaba en concepto de diezmo eclesiástico (impuesto del 10% destinado a la Iglesia) sobre el trigo, la cebada, los ganados y sus productos, siendo además la segunda aldea que más tributaba por la producción de vino.

Entre los personajes que vivieron en Mengíbar durante el siglo XV podemos citar a D. Pedro de Barrionuevo y Carvajal, que viviría en el lugar que hoy ocupa el *Hotel Palacio de Mengíbar*. Éste vendería numerosas propiedades a Dña. María Ponce de León y Ayala y a su marido D. Rodrigo Messía Carrillo.

En el último cuarto del siglo XV se construirán seis nuevos cortijos en el Concejo de Jaén, entre ellos el Cortijo de La Atalaya (hoy día en el término municipal de Cazalilla, a escasos metros del límite con Mengíbar).

Mengíbar en el siglo XVI

Durante el siglo XVI comienza a destacar una casa nobiliaria importante en nuestro pueblo, la familia Ponce de León, que será la dueña y señora del Mengíbar de entonces. D. Rodrigo Messía, a pesar de todo el poder y propiedades que tenía, se apropió de numerosos inmuebles tales como calles, caminos y tierras que pertenecían al Concejo de Mengíbar, iniciándose en 1.519 un juicio que

Pinturas y Decoración
Decolor Andalucía

C/ Santa Amalia, 9 - 23620 Mengíbar (Jaén) - Tel. y Fax: 953 37 25 57

CONSIGUE TU TARJETA DE FIDELIDAD

¡OBTENDRAS descuentos y regalos con tus compras!

Droguería y Perfumería Sebastián

TARJETA DESCUENTO REGALO

¡Visitanos en Facebook!
drogueriayperfumeriasebastian
www.drogueriasebastian.com

Droguería y Perfumería
Sebastián

Avda. S. Pedro Apóstol, 12
Mengíbar
Tlf.: 953 372 790

C/ Ángel Méndez
esq. Ramón y Cajal
Villargordo
Tlf.: 953 378 261

C/ Sevilla, 37
Bailén
Tlf.: 953 673 705

le obligó a reponer los bienes ocupados.

Su hijo D. Pedro Ponce de León sería quien en 1.550 fundase la Cofradía de la Santa Vera Cruz, primera Hermandad de Mengíbar. Además, fue uno de los principales artífices de las obras de la Iglesia de San Pedro Apóstol, costeando el Retablo del Altar Mayor. Por lo que respecta a la Iglesia de San Pedro, debemos señalar que en el siglo XVI trabajarán tres importantes arquitectos en su obra: Francisco del Castillo "el Viejo", probablemente Andrés de Vandelvira y su discípulo Alonso Barba, autor de la portada principal de la Iglesia.

Su heredero será D. Rodrigo Ponce de León Messía, quien en 1.573 intentó comprar al Rey Felipe II la jurisdicción de Mengíbar. Sin embargo, los vecinos del Concejo de Mengíbar se opusieron rotundamente y un año más tarde, en 1.574, consiguieron comprar la jurisdicción y enajenación del Cabildo de Jaén por valor de 22.500 ducados de oro.

Lo cierto es que a lo largo de estos 328 años en que la aldea de Mengíbar perteneció al Concejo de Jaén, el alcaide del Castillo y los alcaldes, alguaciles y demás oficiales eran elegidos entre los caballeros de la ciudad de Jaén. Los aldeanos tenían que pagar sus impuestos a la nobleza que, bajo la asignación directa del monarca y de forma casi hereditaria, controlaban los molinos, caminos, etc. Además, en el último siglo la familia Ponce de León estaba acumulando la mayor parte de las propiedades rurales, por lo que los vecinos de Mengíbar, viendo que si la aldea era comprada por D. Rodrigo Ponce de León pasarían directamente a depender de la jurisdicción de un señor en lugar del Rey, decidieron enajenarse del Concejo de Jaén y pasar a ser una Villa independiente, naciendo así la Historia de un Mengíbar independiente y libre de sus ataduras históricas.

TRANSPORTES Y EXCAVACIONES
HIJOS DE RUFINO PANCORBO
Teléfono y fax: 953 372 484
Móviles: 667 543 191 - 610 475 289



La despensa



QUESOS.
JAMONES.
EMBUTIDOS.
CONSERVAS.
BACALAO. ETC.

PRECIOS DE FÁBRICA

TODOS LOS MIÉRCOLES EN EL MERCADILLO DE MENGIBAR EN SU NUEVA UBICACIÓN EN EL POLÍGONO DE AL LADO DEL CEMENTERIO



Raul García

MENGÍBAR (Jaén)

953 37 12 88
615 87 65 11/12
667 50 61 49

MATERIALES DE CONSTRUCCION Y TRANSPORTES
AZULEJOS Y PAVIMENTOS
SERVICIO DE CAMIONES GRÚA Y CONTENEDORES

CHORROS DE AMOR EN SEVILLA

Antonio Barahona Vallecillo

El martes, día 16 de Abril, un grupo de mengibareños nos concentrábamos en la estación de autobuses para iniciar un viaje a Sevilla; la hora de salida estaba programada a las 8,15 de la mañana y, con buena puntualidad, salimos para la capital de Andalucía. La mañana era luminosa y encantadora por lo que presagiábamos una jornada placentera y atractiva. Esta excursión estaba patrocinada por la Casa de Jaén en Sevilla y, muy especialmente, por su vicesecretario, nuestro paisano y amigo: Damián del Moral Almagro.

Al iniciar el viaje, todos los componentes, rezamos una oración para que San Cristóbal nos protegiera en esta excursión y pronto empezamos a comentar las noticias del día en un ambiente de grata convivencia y sana amistad; el desayuno lo tomamos en un restaurante de La Carlota y después de los quince minutos de parada, volvimos a proseguir nuestro viaje hacia nuestro destino; en este momento y, quizás, por el efecto beneficioso del café, nuestros amigos: Fernando Martínez y Pedro López iniciaron un divertido e ingenioso tiempo, donde todos pudimos reírnos con las ocurrencias de sus chistes, contados con gran agudeza e ingenio.

La llegada a Sevilla fue sobre las 12, y el punto de parada estaba fijado en la famosa Torre del Oro, junto al río Guadalquivir. Esta espléndida construcción almohade servía de defensa del puerto fluvial, ya que éste quedaba cerrado mediante una pesada cadena que partía de ella y se sujetaba en la orilla opuesta, en otra torre semejante, actualmente desaparecida.

Miembros de la Casa de Jaén en Sevilla nos dieron la bienvenida; allí se encontraba su Presidente D. Manuel Castilla Vílchez, natural de Villanueva de la Reina, y otros miembros de su Junta Directiva, entre ellos, nuestro paisano y entrañable amigo Damián. Después de los saludos, fotos y comentarios nos montamos en un autobús turístico, que contaba con dos plantas y audioguía, para recorrer sus principales monumentos, plazas y lugares de interés histórico y artístico. Pudimos observar todas las construcciones de la Exposición Iberoamericana de 1929: Plaza de España, Parque de María Luisa, Avda de la Palmera, con sus casonas, museos y monumentos. Más tarde visitamos La Exposición de 1992, construida en el paraje de "La Cartuja" donde pudimos contemplar todas las realizaciones de "La Expo", como los puentes del Alamillo y del Centenario, así como los diversos pabellones. Igualmente admiramos la fachada de la Plaza de Toros "La Maestranza", Alameda de Hércules, Torneo , Alfonso XII, y los puentes de Los Remedios y de Triana; todo fue un espectáculo de belleza, colorido y distinción. Terminado el recorrido, tomamos otro autobús lanzadera, en el antiguo Prado de San Sebastián, y éste nos condujo hasta el final de Los Remedios, donde estaba la maravillosa portada de la feria. Desde el inicio del ferial pudimos contemplar el inmenso número de casetas instaladas, más de mil, y la alegría que inundaba el recinto era peculiar e inconfundible; el albero de sus aceras y el adoquinado de sus calles marcaba un signo especial y distinguido. Observamos la elegancia de sus caballos, así como de los diversos tipos de carruajes que paseaban por el ferial con gran finura, gusto y distinción. Pienso que la feria de Sevilla tiene un duende especial; éste, te imanta, cautiva y seduce, sí, Sevilla tiene algo especial.



La caseta de "Casa de Jaén en Sevilla" estaba en una calle céntrica del ferial y se hallaba bellamente engalanada y decorada con los elementos genuinos de una caseta sevillana, pero con los signos distintivos de nuestro Jaén, como su escudo y otros

YESOS MENGIBAR

Especialidad en:
Enlucidos de Yeso, Techos desmontables,
Escayolas y todo tipo de Molduras
Yeso Proyectado - Tabiquería de Pladur - Alisado de Gotelé

C/ Huelva, 4 - Mengíbar (Jaén) - Móviles: 617 767 178 - 678 516 559

EVENTOS
PásaloBien

Tel.: 660 020 966
C/ Gustavo Adolfo Bécquer, 10 - Mengíbar

Alquiler de Material para Eventos



Mesas, Sillas Mantelería y Menaje



Carrito de Perritos y Golosinas, Fuentes de Chocolate



Carpas - Animación Castillos Hinchables

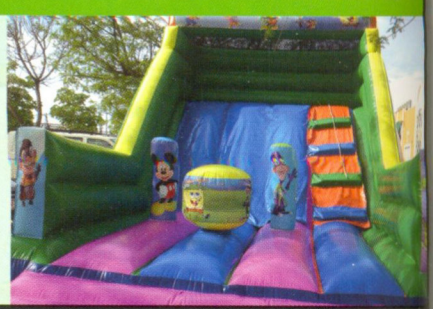

elementos acreditativos; después de nuestra llegada, nos colocaron en sitios distinguidos, junto a un tablado flamenco, donde nos deleitaron con sus agradables actuaciones, y, al tiempo, nos fueron obsequiando con ricos y abundantes aperitivos, hasta que llegó el pescaito frito y el choco con papitas; todo ello regado con los mejores vinos de manzanilla, sin faltar el popular "rebujito", que se apetecía por el calor del día y por las calorías que íbamos adquiriendo.

A los postres Manuel Castilla Vílchez, como Presidente de la Asociación, natural de Villanueva de la Reina, tomó la palabra para agradecer nuestra presencia en Sevilla, con motivo de su Feria de Abril, deseándonos una feliz y agradable permanencia en Sevilla; le respondió para agradecer sus palabras y múltiples atenciones, nuestra Concejal de Cultura, Paqui Gálvez Pancorbo, que excusó al Alcalde y para comunicar que Mengíbar agradece, con todo sentimiento y cariño, el maravilloso homenaje que la Casa de Jaén hace a nuestro pueblo. Como señal de este reconocimiento, Paqui Gálvez, obsequió a la Casa de Jaén con un olivo de plata, símbolo mengibareño, por excelencia, y de un lote de libros, sobre nuestro municipio, para la biblioteca de la Casa de Jaén. En representación del grupo mengibareño, Pedro López Moral, también tomó el uso de la palabra para agradecer a la Directiva de la Casa de Jaén, su generosidad y prodigalidad, al tiempo, que hizo entrega a nuestro paisano, Damián del Moral Almagro, de una "Torre", como símbolo representativo de nuestro Mengíbar, y a su distinguida y respetable esposa, Pilar, de un artístico jarrón de flores. Tanto Damián como su esposa Pilar agradecieron los obsequios y las muchas muestras de afecto que recibieron. Cerró el acto nuestro cronista, Sebastián Barahona, para resaltar la altruista labor que desempeña la Casa de Jaén, en Sevilla, y que se plasma hoy con las muchas atenciones recibidas; hoy se ha fortalecido la amistad entre Mengíbar y Sevilla , reconociendo la gran labor que está realizando éste grupo de jiennenses en la ciudad sevillana. Deseó mostrar su reconocimiento y gratitud a nuestro paisano, Damián del Moral Almagro, como digno representante de Mengíbar en Sevilla, el compatriota y amigo de siempre.

Podemos manifestar, que, todos los asistentes, sentimos una gran emoción por las atenciones recibidas de los miembros de la Casa de Jaén, así como por sus muestras de afecto y de sencillez. De unas personas, que, con sinceridad, humildad y nobleza se entregaron a la misión de hacernos felices; nunca podremos olvidar su generoso gesto.

Yo, al comprobar el trato que nos estaban dispensando todos los miembros de la Junta Directiva de Jaén en Sevilla, pensaba que sus atenciones hacia nosotros, marcaban su sabiduría y su sencillez constante, como muestra de su íntimo sentido de sociabilidad y de amistad hacia el pueblo elegido. Todos actuaban con suma liberalidad y humanismo. La liberalidad es la virtud moral que consiste en distribuir generosamente sus bienes sin esperar recompensa y, todos ellos, fueron tolerantes, pues repartían generosidad a manos llenas y sin cansarse, jamás, de querernos y de atendernos, como si se hubiese tratado de su propia familia.

Sentimos y percibimos, que los sentimientos de los componentes de nuestros paisanos en Sevilla, estaban acordados y llenos de armonía; sonaban como una orquesta de buena e inteligente disciplina, que interpretaban una buena sinfonía, modelo de buena orquesta. El día elegido, se nos representó abrumadoramente orquestado, pues estaban pendientes de que todo saliese de forma admirable. Gracias por vuestro magnífico comportamiento y, que no os quepa la menor duda, que nos hicisteis pasar unas horas inolvidables en Sevilla y que fuisteis como una gran fuente, que manó abundantes "chorros de amor" para estos mengibareños, que nunca olvidarán vuestro leal y ejemplar comportamiento. Gracias, paisanos.



Mengíbar en Imágenes



Pavimentación travesía C/ Arjona (fondos propios)



Concurso de Albañilería



Concurso de Albañilería



Arreglo de Caminos (Esparragal)



Pavimentación C/ Pósito (fondos propios)



Pavimentación Camino de la Estación (Barriada El Cortao)

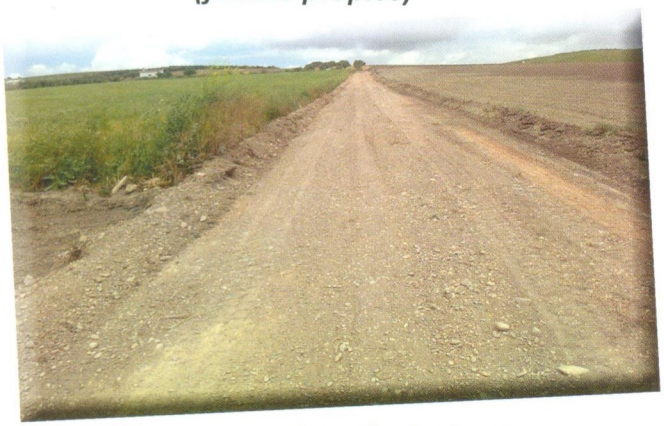

Arreglo de Caminos (Haza los Hoyos)



Museo del Aceite en Casa de la Cultura
(Fondos propios)



Construcción centro de transformación en el Recinto Ferial



Arreglo de Caminos
(Ajonjeras)



Mejora acerado C/ Juan XXIII
(Fondos propios)



Arreglo de Caminos
(Los Chorrillos)

TALLERES
PEDRO CÓRDOBA
SOCIEDAD LIMITADA

Pedro Córdoba Espinosa

Antigua Ctra. Bailén-Motril
Teléfonos 953 372 467 - 953 371 176
MENGÍBAR (Jaén)





AUTOCARES
CALLES
TAXIS

Manuel Pérez Plazas

Teléfono 953 370 458
Móvil 678 568 358
Fax 953 372 256
23620 MENGÍBAR (Jaén)
autocaresperezcalles@hotmail.com

LUIS VELASCO DE LA COBA, PRESBÍTERO
(1964 - 2013)

Antonio Lara Polaina.
Párroco Parroquia San Pedro Mengíbar.

El pasado 25 de mayo de 2013, nuestro hermano presbítero Luis Velasco de la Coba era llamado a pasar de este mundo al Padre.

He de reconocer que la personalidad de Luis Velasco siempre me ha prendido.

Su vida, sencilla y sin fingimientos, ha sido un misterio. La conoce sobre todo Dios. Su ordenación presbiteral, en 12 de junio de 1993, en Sevilla, de manos del beato Papa Juan Pablo II, marcará un antes y un después en la vida de Luis.

El antes de su vocación, de la llamada al ministerio presbiteral. Ese periodo de su vida que sólo Dios la conoce y que fue un don. Toda una experiencia que vivió como un gran regalo y que estoy seguro se sintió indigno de ello. Bien sabía él que el Señor lo había llamado a una vocación tan grande por pura gracia y así lo vivió. Fue la suya una vocación madurada y acrisolada, pues el Señor quiso probarlo, primero de niño y después de joven y adulto. No fue fácil su vida. Pasó por varios periodos.

La preparación para el ministerio presbiteral, recibida en nuestro Seminario, en la que tuve la suerte de tenerlo como alumno, fue precedida por la que le ofrecieron sus padres, Julián y Pura, con su vida y su ejemplo, en el seno de una familia sencilla y muy trabajadora, formada por el matrimonio y cuatro hijos: Carmen, Luis, Juan Vicente y Julián. Su padre dedicado al trabajo en el campo y su madre a las labores de la casa. Por ello, Luis, siguiendo el ejemplo de sus padres, como buen hijo, compaginaría el estudio con el trabajo en verano y en Navidad, para ayudar en casa. Fue siempre un niño muy responsable y con las personas mayores muy detalloso. En ese ambiente del trabajo bien hecho, de su valor humano y de su dignidad, nació y se forjó la vocación de Luis. Fue ahí donde maduró su decisión de ingresar en el Seminario. La familia fue su primer seminario, que lo marcaría toda su vida. El verano pasado, pude comprobar el afecto y el recuerdo de aquellos antiguos compañeros de sus trabajos temporales, con motivo de la copa en su pregón de las fiestas patronales de nuestro pueblo.

El después de su ordenación presbiteral en Sevilla, en el marco del Congreso Eucarístico, sería el punto de partida de veinte años de ministerio al servicio de la Iglesia, en un dilatado y arduo quehacer pastoral, primero en Torredelcampo, después en Montizón, Aldea Hermosa, Venta de los Santos, Torreperogil, Cabra del Santo Cristo y, los últimos seis años, en Lopera. Veinte años vividos con un don y como un misterio.

En este mundo donde tanta gente buena nos acoge, también sentimos la tragedia del día a día, que hace que nuestra vida sea don y misterio, donde también apreciamos que muchos de los que nos rodean aún siguen buscando en nosotros influencias terrenas, honores y reconocimientos, donde continúan poniéndonos falsas etiquetas, pero sólo Dios nos conoce. Luis Velasco fue nada menos y nada más que un ministro del Señor y eso fue todo. No hacía falta más. Un hombre sencillo y libre, con una fuerte personalidad. Ahí residía su grandeza, en su sencillez no fingida ni afectada, en su gran humanidad, en la grandeza de ser un pastor sencillo y bueno, en ser un instrumento en manos de Dios, evangelizando e iniciando en la fe, bautizando, confesando, celebrando la Eucaristía todos los domingos con sus feligreses, casando y ungiendo a los enfermos. Porque fue sencillo y libre, permitió que Dios actuase por medio de él. Que más se puede esperar de un ministro del Señor. Esa y no otra fue su misión, su tarea. No buscó nada más.

Hay siempre una cara oculta de las personas que no conocemos y que la mayoría no alcanza a ver, ni los de arriba, ni los de en medio, ni los de abajo, pero Dios sí. Luis Velasco nos ha dejado, en silencio, que es una forma especial de lenguaje: la del Espíritu. Y, como siempre, todo pasa, pero solo Dios basta. Su vida fue un don, para aquellos que supieron verlo, la gente de buena voluntad, y un misterio para todos, pero no para Dios.

mi tata

centro de ocio infantil

Sandra
Jiménez Marín

Tel.: 953 37 05 73
Móvil: 629 728 220
C/ Hermanos Fernández esq. calle Real
23620 Mengíbar (Jaén)

CONSTRUCCIONES

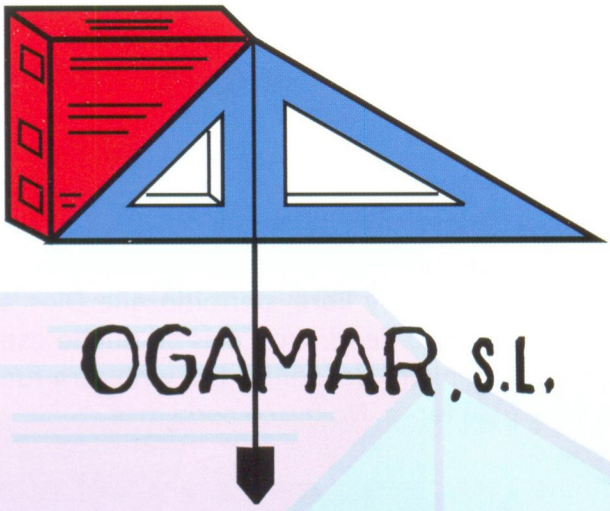

OGAMAR, S.L.

ConProGar

C/. Sacramento Muñoz, 23 - 23620 **MENGIBAR** (Jaén)
Tlfs: 953 37 04 94 - Fax: 953 37 05 20

LA TORTUGA, SUS COMPONENTES Y EL CAMINO DE SANTIAGO

José Manuel Coca Canterla

En agradecimiento a nuestros primos Manolo y Lucía

En varias ocasiones me hablaban, sobre todo Manolo, de lo que para ellos significa "La Tortuga"; la excelente organización que tienen cuando, año tras año, hacen el Camino de Santiago y, por encima de todo, me hacía hincapié en la buena armonía y la calidad humana de todos los componentes del grupo. Con frecuencia, nos invitaban a participar en las rutas y actos que La Tortuga programaba para conocerla más en profundidad, aunque la mayoría de las veces no le podíamos complacer.

Un día me propone hacer el Camino de Santiago juntos, con nuestras esposas, si los socios no cubrían la totalidad de las plazas disponibles. A partir de ahí, nos comenzó un gusanillo que aumentó considerablemente cuando nos confirmó que nos había hecho la preinscripción del viaje. Además, era muy positivo para mí ver a mi esposa convencida de que sería todo un éxito. Parecía como que querías que llegaran rápido los pagos fraccionados que estableció la organización para comenzar cuanto antes el viaje.

El día antes de la salida, desgraciadamente, falleció el padre de Lucía. Justo en el tanatorio conocimos a buena parte de los integrantes de "La Tortuga". Para nosotros fue un golpe duro no poder contar con su presencia en el viaje, al igual que para todos los componentes del grupo, y para ellos supuso la pérdida de un ser querido y la preocupación, nos consta, de no poder acompañarnos. En estos momentos, no quedaba otra cosa que encomendarse al Apóstol y pedirle su ayuda, para unos y otros, cosa que no cayó en saco roto.

Salimos de Mengíbar, paramos en Linares para el "rezo" y recoger parte del grupo, y ya empezamos a "enamorarnos" de todas las personas que formaban la comitiva, notaba yo que la ausencia de mis primos se iba a suplir con el cariño que nos mostraba la gente, sabiendo que muchos de ellos estaban tan afectados o más que nosotros mismos. Y, efectivamente, así fue. Tengo que decir, como en su día le comenté al Presidente, que no había encontrado un grupo tan amable, cariñoso, simpático, prudente, comedido, unido, bien organizado, espléndido, colaborador, afable, puntual, responsable, sin quejas, cuidando los mínimos detalles, etc., como éste. En este sentido, creo hablar con conocimiento de causa porque ha formado parte de mi vida profesional.

Las etapas, esas que mi primo nos había mandado tan bien detalladas, transcurrieron de una manera magnífica, no solamente por el encanto de todas ellas, sino porque la armonía era tan perfecta que se te hacían hasta cortas. Permitidme destacar en este sentido, como en otros muchos, la labor de Pedro Barahona, persona entrañable y a la cual le tengo que agradecer, entre otras muchas cosas, el acierto de los desayunos en picnics, porque



PROTODENT

LABORATORIO DENTAL

Antonio Miguel
Toro Arenas
Col.: 613

Les desea
Felices Fiestas

Teléf.: 953 371 411 - Móvil: 669 998 631
C/ Los Rosales, Res. Los Rosales, P. A-1
23620 Mengíbar (Jaén)

Mármoles Mengimármol

elaboración de mármoles y granitos

escaleras
solerías
revestimientos de fachada
encimeras de cocinas y baños
lápidas
decoración

LES OFRECEMOS NUESTROS SERVICIOS EN:
Pol. Ind. Llanos del Guadalquivir, c/. A - Nave 2
(junto a Lider Sofá)
23620 MENGÍBAR (Jaén)

953 372 207
651 763 265

Queremos agradecer al pueblo de Mengíbar la confianza puesta en nosotros deseándoles Felices Fiestas de Santa María Magdalena

PC Mengibar informática

Vicente Gómez Martínez
DIRECTOR GENERAL

C/ Sevilla, 31 - 23620 Mengíbar (Jaén)
Telf. y Fax: 953 372 418
vicgomez@amsystem.es
viajeshispanopc@amsystem.es
www.pcmengibar.com
www.viajeshispanopc.com

VIAJES Hispano
www.ViajesHispanoPC.com
C.com

Comercial CASTELLANO

Gran surtido en cristalería, vajillas y artículos de regalo
GRAN OFERTA DE JUGUETES Y ARTÍCULOS DE PLAYA

comestibles a precios de almacén

Les desea Felices Fiestas

C/. Real, 20 - Teléfono 953 370 042
MENGÍBAR (Jaén)



esa parada era de una convivencia imposible de olvidar. Hasta cuando había que hacer las necesidades, acudir a esos baños tan grandes que es el campo, parecía que estaba programado.

Última etapa y llegada a Santiago. Aquí se desbordaron los sentimientos, sentimientos que en solamente una semana nos inculcaron, con su buen hacer, el resto de las personas; porque si bien es cierto que partimos con muchas ganas y convencidos de lo que significa el Camino de Santiago, no es menos cierto que lo estábamos haciendo por primera vez. Después llegó la misa del peregrino, las felicitaciones, el abrazo al Apóstol, la mariscada, los detalles llenos de emoción y que yo no puede evitar, y un sinfín de cosas que solamente el que vive esto sabe lo que produce.

En pocas palabras he querido expresar, aunque no sé si lo habré logrado, lo que significó nuestro primer Camino de Santiago con "La Tortuga". Quiero, una vez más, expresar nuestro agradecimiento a nuestros primos por ser los artífices de nuestro viaje y a todos los componentes del grupo animarles a seguir con ese comportamiento que tanto nos supuso y que con creces suplieron, además, la ausencia de nuestros anfitriones.

Saludos cordiales y **!!! Felices Fiestas !!**



Mengíbar en Imágenes



Aerobitón (Pórtico de Feria 2012)



Campeonato de Tenis de Mesa



Campeonato de Press Banca



12 Horas de Ajedrez Nocturna



Exhibición K1



II KDD MTB



Trofeo de Veteranos



Ascenso a 3ª División



Campeonato de Andalucía de Tenis de Mesa



Concurso canino



I Clinic de Porteros



3x3 de Baloncesto



THE FITNESS Dèjavu

Dirigido por Javier Pérez, Campeón de España y Andalucía de Culturismo, Entrenador Nacional de Culturismo, Nutricionista y Dietista, les deséa unas Felices Fiestas de la Malena 2013 y les ofrece sus instalaciones totalmente renovadas con maquinaria TECHNOGYM y PRECOR USA donde podrá elegir entre una amplia gama de actividades, musculación, spinning, pilates, aeróbic, sauna, bodipump, gap...También disponemos de Medidor de grasa corporal OMRON para la elaboración de dietas totalmente personalizadas.

Nos encontrará en C/Ruiz de Alda, 9 y en el teléfono 679446237



RECUERDOS DE LA INFANCIA

Pedro Cámara

Nací,en el nº 9 de la calle del Convento
un día gelido del mes de Octubre,
en una casa de gruesos muros
y laminas de cañizo, en la techumbre.

De vecinos en frente;
Periquito el de Abelardo
un poco más arriba,Los Cubero,
a mano derecha Amparo
y de frente a la izquierda,
Francisco el pescadero.

Los niño,jugábamos en la calle
con toda tranquilidad,
no había ningun peligro
los coches,tardarían en llegar.

Mi Madre,me mandaba a comprar
a la tienda de "Alonso el gordo,"
recuerdo que era digna de ver
encontrabas siempre de todo.

La noches de verano,eran especiales
jugabamos hasta la madrugada,
las personas mayores,charlaban en armonía
sentadas en las sillas que ofreciamos,
con amistad sana.

Que vida tan diferente
a la que disfrutamos ahora,
entonces,la tranquilidad era total
lo sencillo, estaba de moda.

Años bellos que han quedado
en un rincón de mi corazón,
que recuerdo con alegría
y me llenan de ilusión.

VUELVO A SENTIR

Este Sol hijo de Dios
le ha concedido al poeta
el deseo que le pidió
de regresar a su tierra.

Aquí tiene sus raíces
enterrados sus ancestros
sangre de amor sembrada
que se pierde en el tiempo.

Su sueño ha sido volver
al paraíso de luz
que añoraba cada día
y le llenaba de inquietud.

Hoy mi ser vuelve a sentir
sensaciones diferentes
cuando sale a la calle
y comparte con sus gentes.

Momentos irrepetibles
que archiva su corazón
para explicar a sus nietos
la dulzura de este Sol.

Que nos llena con su luz
de una fuerza especial
para donar a todos
el cariño más leal.

Andalucía,te quiero
Andalucía,mi luz
Andalucía,caricias
Madre y Señora del Sur.



AVENIDA

PUB

Ven a disfrutar con nosotros de la mejor

Feria de Día

del 19 al 25 de Julio en el Paseo de España

PROGRAMACIÓN 2013 DE FERIA

5 DE JULIO.

20:00 h: Inicio III torneo de Padel Ciudad de Mengíbar.

21:00 h: Actuación de la Escuela de baile "La Macarena". Auditorio Municipal.

6 DE JULIO.

10:00 h: III Torneo Tenis de Mesa. Pabellón Sebastián Moya.

18:00 h: Maratón fútbol de veteranos. Campo de fútbol Ramón Díaz López.

21:00 h: Grupo de teatro Farrabullana de Santisteban del Puerto con la obra La extraña pareja. Salón de actos de la casa de la Cultura.

7 DE JULIO.

12:00 h: Final III torneo de Padel Ciudad de Mengíbar.

21:00 h: Concierto Agrupación Musical de Mengíbar. Plaza de la Magdalena.

12 DE JULIO.

20:30 h: Actuación Academia de baile Arte y Embrujo en Auditorio Municipal

22:00 h: XVIII Festival de flamenco en la Caseta Municipal (2pR).

13 De JULIO.

08:00 h: Concurso de Albañilería en el parque de las 72 viviendas.

09:30 h: Gymkana y cuentacuentos. Paseo de España.

10:00 h: XXVII Maratón de 24 Horas de fútbol sala. Pabellón Sebastián Moya.

12:30 h: Planetademos Kids (Actividades para los más pequeños).

Cata de cerveza y Paella Party

Will bee dj set

Organiza PlanetaDemos y Carpe Diem

Parque Municipal

18:30 h: Concurso Canino con exhibición de perros de defensa. Pista anexa Antonio Gijón.

20:00 h: Exhibición de Aeromodelismo. Campo de fútbol Ramón Díaz López.

20:45 h: Cuarta Edición del Festival de Música Independiente Planeta-Demos.

LITTELBOCA / INNERMOVE /ALIS /HAVALINA /HERMANOS DALTON. Recinto ferial.

22:00 h: 12 Horas de Ajedrez. Pista anexa Antonio Gijón.

14 De JULIO.

06:00 h: III Concurso de pesca ciudad de Mengíbar, salida desde Kiosco de Zambombas

08:30 h: III Quedada MTB. Plaza de la Constitución.

20:00 h: Final XXVII Maratón de 24 Horas de fútbol sala. Pabellón Sebastián Moya.

22:00 h: Actuación de la Academia F y M con Rocío Madueño. Auditorio Municipal.

17 de julio.

20:00 h: Grupo de teatro Candilejas. Infantil: "La historia de la conciencia humana". Auditorio Municipal.

22:00 h: Grupo de teatro Candilejas. Adultos: "En mi casa mando yo"

18 de julio.

12:00 h: Musicoterapia y cuentacuentos para discapacitados. Taller Ocupacional.

22:00 h: Grupo de teatro Candilejas con la obra "La Chismosa". Auditorio Municipal.

19 de julio.

13:00 h: Inauguración de la Feria de Día. Paseo de España.

14:30 h: Actuación del Grupo Rociero Ritmo del Sur. Pase de España.

20:00 h: Aerobitón. Paseo de España

22:00 h: Grupo de teatro Getsemaní con la obra "No hay ladrón que por bien no venga". Auditorio Municipal.

20 de julio.

10:00 h: Día de la bici. Plaza de la Constitución.

10:00 h: Maratón de Aerobic y Spining. Paseo de España.

14:30 h: Concierto de Almazara. Paseo de España

20:00 h: XX Carrera Urbana Ciudad de Mengíbar. Plaza de la Constitución.

21:00 h: Ofrenda floral a Santa María Magdalena. Parroquia San Pedro.

22:00 h: Concierto de La Peña Femenina. Plaza Constitución.

23:30 h: Concierto de la orquesta Marabel. Caseta Municipal.

23:50 h: Concierto de AURYN. Discoteca 2PR

21 DE JULIO.

09:00 h: Tradicional Concurso de Pintura. Plaza de la Constitución. Patrocinado por Papelería Real.

10:00 h: Festilandia, juegos y atracciones infantiles. Plaza de la Constitución

12:00 h: Traca inicio de Ferias y Fiestas y suelta de globos. Plaza de la Constitución

14:30 h: Concierto de Al Compás. Paseo de España

21:30 h: Coronación de la Reina, Rey y Damas de la Feria y Fiestas. Plaza de la Constitución.

0:00 h: Espectáculo Piro-musical de fuegos artificiales. Plaza de la Constitución.

00:30 h: Inauguración oficial Caseta Municipal con Orquesta Ándalus.

01:00 h: Concierto de Soraya. Discoteca 2PR

22 DE JULIO.

14:30 h: Concierto de Pepe Vallejo. Paseo de España.

21:00 h: Misa en Honor a Santa María Magdalena en la Parroquia San Pedro Apóstol. Procesión y ofrenda floral a nuestra patrona. Organiza Cofradía de Santa María Magdalena y Junta de Cofradías.

Itinerario de la procesión: *Plaza del Sol, Miguel Medina Molina, Pósito, Onesimo Redondo, Ruiz de Alda, Hermanos Fernandez, Sacramento Muñoz, Sevilla, Reina Sofía, Real, Plaza de la Constitución, Miguel Medina Molina, Plaza del Sol.*

22:00 h: Actuación del Humorista Pepe el Caja (Canal Sur) .Plaza de la Constitución.

23:30 h: En la piscina municipal Cena Andaluza.

23:30 h: Concierto de la Orquesta Arrayan. Caseta Municipal.

01:00 h: Concierto de Haze. Discoteca 2PR.

23 De Julio.

13:00 h: En el Salón de Plenos del Ayuntamiento acto del homenaje al Ausente, donde quedan invitados los mengibareños ausentes que nos visitan en estos días.

14:30 h: Concierto Son Cubano. Paseo de España.

22:00 h: Espectáculo de magia a cargo del grupo Arco Iris. Plaza de la Constitución.

23:30 h: Concierto de la Orquesta Mulhacen. Caseta Municipal

01:00 h: Concierto de RockoPop. Discoteca 2PR.

24 De Julio.

14:30 h: Concierto de Único. Paseo de España

22:00 h: Concierto de Joaquín Saez, finalista en Se llama Copla. Plaza de la Constitución.

23:30 h: Concierto de la Orquesta Auge. Caseta Municipal

01:00 h: Concierto de Los Muelles. Discoteca 2PR.

25 De Julio.

0:00 Traca fin de fiestas. Recinto Ferial.



XIII CONCURSO NACIONAL DE ALBAÑILERÍA

El día 13 de julio, en el Parque de las 72 viviendas, (calle bailen), se celebrará el CONCURSO NACIONAL DE ALBAÑILERIA organizado por la CONCEJALÍA DE URBANISMO del Excmo. Ayuntamiento de Mengíbar.

PREMIOS:

1º: 700 € y trofeo
2º: 500 € y trofeo
3º: 400 € y trofeo
4º: 200 € y trofeo
5º: 200 €
6º: 100 € y trofeo
7º: 100 € y trofeo

COLABORACIONES CON TROFEOS

La Cruz	2 trofeos
Rafalín	2 trofeos
Montiel	2 trofeos
Pancorbo	2 trofeos
Metuber	2 trofeos
Hermanos. Ramírez	2 trofeos
Pilotajes y Cimentaciones.Mengíbar	2 trofeos
Trans. y exc. Hijos de Rufino Pancorbo	2 trofeos
Construcciones Josegilma	2 trofeos
Hermanos Martos Meca	2 trofeos
Secame Publicidad	2 trofeos

EMPRESAS COLABORADORAS CANTIDAD ECONÓMICA

Lorenzo Torres	200.00 €	Com. Santa Mª Magdalena	600.00 €
Rafalín	300.00 €	Hijos de Rufino Pancorbo	300.00 €
Áridos Espeluy	200.00 €	Mengíbar S.A.	800.00 €
Sajumen	200.00 €	Ogamar	150.00 €
Serrano Malpica	300.00 €	Áridos Mengíbar	300.00 €
Santiago García López	50.00 €	Kiosco La Cabaña	50.00 €
Hermanos Martos Meca	150.00 €	Comunidad Vegas Bajas	300.00 €
Sedeño y Muñoz S.L	100.00 €	Nivelacioens Acosta	50.00 €
Arditec	100.00 €	Construcciones Mitosze	100.00 €
Metuber	100.00 €	Guamar	300.00 €

El Concejal – Delegado de Urbanismo agradece, a las empresas colaboradoras, su aportación económica y de trofeos

18 FESTIVAL FLAMENCO MENGÍBAR



CASETA MUNICIPAL

12 JULIO 2013 / 22:30 horas

al cante.

Rubito hijo / Manuel Cuevas
Manuela Cordero / Fátima Sedeño

a la guitarra.

Antonio Carrión / Antonio Cáceres
Niño de Morente.

presenta.

Álvaro de la Fuente

entrada 3 euros

Peña Flamenca LA ARROYÁ

Ayto. Mengíbar
Concejalía Festejos

Instituto Andaluz del Flamenco
CONSEJERÍA DE CULTURA Y DEPORTE

MENGIBAR 2013

FERIA Y FIESTAS EN HONOR DE SANTA Mª MAGDALENA

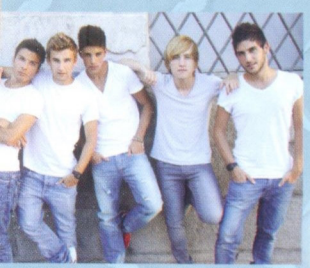

AURYN EN CONCIERTO

20 JULIO

Entrada: 12€

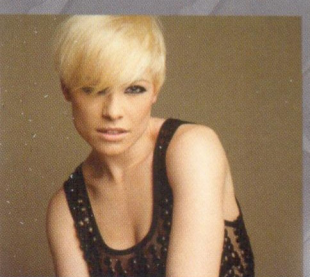

SORAYA EN CONCIERTO

21 JULIO

Entrada: 10€

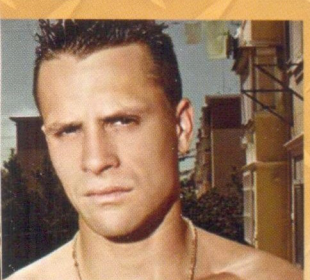

HAZE EN CONCIERTO

22 JULIO

Entrada: 10€



ROCK POP TRIBUTO 80's & 90's EN CONCIERTO

23 JULIO

Entrada: 5€



LOS MUELLES EN CONCIERTO

24 JULIO

Entrada: 5€

ABONO: 15 € (Anticipado) - 20 € Taquilla

PUNTOS DE VENTA:

Papelería Real (Nacho) - Papelería Pareja
Prensa Elvira - Informática F1 - Papelería Marisa

ORGANIZA:
GRUPO CERO

DISCOTECA DIFFERENT

PATROCINA:
Concejalía de Festejos - Excmo. Ayto. de Mengíbar

CURSO DE INICIACIÓN AL TEATRO

Lucía Malpica

Soy Lucía Malpica y creo que todos me conocéis por diferentes cosas, Mi afición por el teatro se remonta a hace ya muchos años, y como por casualidad entré en el grupo de teatro del Centro de Adultos.

La experiencia hace saber y querer más este gusanillo que es el subirse al escenario por primera vez. Al estar este año el Centro de Adultos sin preparar ni ensayar, nada me hizo pensar que no podía estarme en casa sin hacer nada, me ofrecieron esta idea y yo muy contenta la acepté.

Pequeña e inesperada forma de pasar un poco, de transmitir algo de mi experiencia a quién quisiera sentir esta forma de vivir. Sentir otras sensaciones; la de subirse a un escenario, ya que el miedo escénico es mucho, subirse a un escenario representa vivir otra vida, y dejar lo cotidiano apartado en tu casa fuera de todo de lo que estas viviendo (que con esta crisis no es poco).

El taller municipal e iniciación al mundo teatral y poético se llama DESPERTAR.

Hemos formado un grupo muy variopinto y particular, con ganas de aprender, y sentir que tu cuerpo, tus manos, y hasta la mente te cambian cuando subes a ensayar, lo pasamos muy bien con las técnicas de interpretación, vocabulario, fonético, puesta en escena, y expresión corporal, poesía, y juegos diferentes todos con la referencia del teatro. Anímate, y el año que viene os espero al empezar el curso.

Buenas fiestas a todos



PANADERIA Y BOLLERIA
LA COCHERA
Telf.: 687 91 08 65
C/ Virgen del Rocio, 40 - Mengíbar (Jaén)

AMM
montajes de cristaleria
y aluminio
Antonio M. Millán Moreno
Mamparas
de baño,
Mosquiteras,
Persianas, etc...













Tlf.Móvil: 669 801 720 ; Mengíbar (Jaén)
antoniomanuelmillan@hotmail.com

TALLER MUNICIPAL DE FOTOGRAFÍA

Juan Lanzas Martos
Monitor de fotografía

El curso que acabamos de finalizar, y que comenzó en octubre de 2012, ha sido uno de los más activos que se han desarrollado. Se hizo un planteamiento inicial de combinar cultura, turismo y fotografía. El resultado no ha podido ser mejor, pues la participación ha sido muy buena y el nivel de satisfacción de los participantes, altísimo.

Esta idea inicial fue la de conocer el patrimonio cultural de pueblos de nuestra provincia de Jaén, pero apartándonos de los destinos turísticos consagrados, ya establecidos. Sin embargo, el principal problema que nos encontrábamos era que muchos municipios tienen cerrados la inmensa mayoría de sus monumentos, pues no pueden hacer frente al gasto de personal para mantenerlos habilitados a la visita.

En este apartado es donde tengo que agradecer a nuestra concejal de cultura, Paqui Gálvez, el compromiso adquirido con nuestro taller, y cómo se ha dedicado a contactar con cada ayuntamiento para facilitarnos la visita. Tal ha sido el grado de implicación de Paqui, que unos municipios nos han puesto guía turístico a nuestra disposición y, en otros, ha sido el propio concejal de cultura de dicho ayuntamiento el que nos ha acompañado y mostrado la riqueza cultural de su pueblo.

La primera visita la realizamos a una localidad muy cercana a nosotros. Concretamente, el 16 de diciembre de 2012 fuimos al municipio de Arjona, para los romanos Urgavo y cuna de Al-hamar (El Rojo), primer rey de la dinastía Nazarí, que tanto esplendor daría al reino de Granada. También nació es esta localidad Helvia Paulina, madre del filósofo Séneca, y más reciente en nuestro tiempo, orgulloso por los cuatros costados de ser arjonero, el gran y prolífico escritor Juan Eslava Galán.



El Ayuntamiento de Arjona nos puso un arqueólogo como guía (menudo lujo). Comenzamos la visita en el antiguo despacho del Alcalde, donde pudimos admirar la impresionante sala neomudéjar y la famosa lápida templaria que fue la base de la novela del escritor Nicholas Wilcox que ambientara en la provincia de Jaén. A continuación, nos trasladamos a la parte más antigua, donde pudimos ver la Iglesia de Santa María, el Santuario de los santos de Arjona, el museo de arqueología, la sala de artes y costumbres, el aljibe almohade, la judería, el mirador (con imponentes vistas) y, como broche final, una verdadera joya, la cripta de estilo bizantino del Barón de Velasco. Una vez terminada la visita y antes del regreso, nos dirigimos a la confitería Campos, pues habría sido pecado venirnos sin probar sus deliciosos dulces.

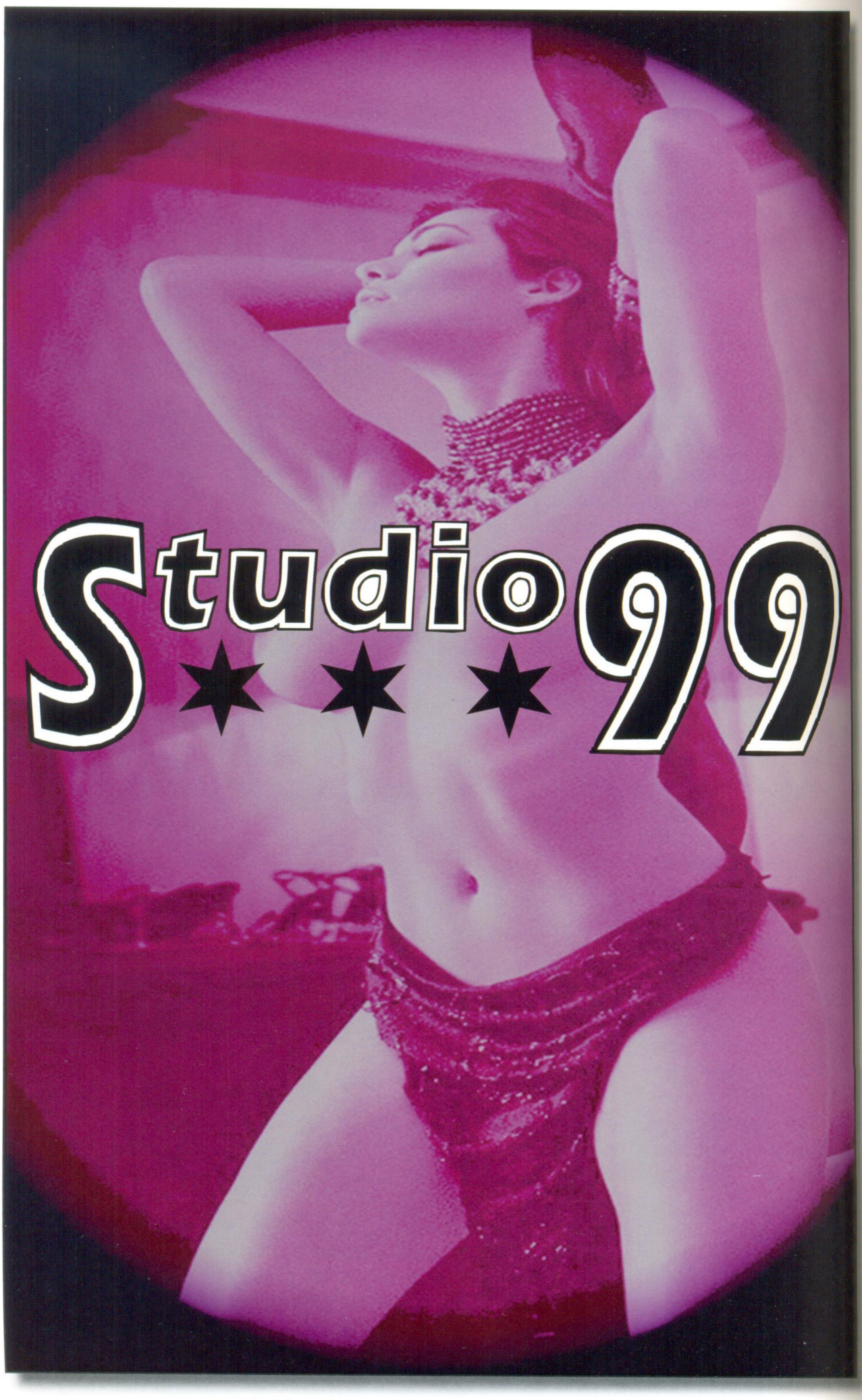
Studio 99



Pasadas las navidades, esperando que la climatología nos diera una tregua, establecimos nuestro próximo objetivo: Baños de la Encina. El 27 de enero de 2013 pusimos rumbo a Baños, otra localidad cercana a la nuestra y con algunas joyas arquitectónicas. En esta ocasión la concejal de cultura de Baños tuvo la deferencia de hacernos de guía turística. Empezamos viendo el castillo de Burgalimar, construido por la dinastía de los Omeyas: el castillo musulmán de España más antiguo y mejor conservado. Es visita obligada para cualquier amante de la cultura (data del siglo X) y ha tenido una notable relevancia a través de la historia. Nuestra visita continuó por las calles de la localidad, donde pudimos ver las fachadas de las casas palaciegas que nos evocan la importancia de esta villa hace unos siglos. Proseguimos en el museo de arqueología, que contiene restos del yacimiento de Peñalosa, habitado 1000 a. C., además de algunas recreaciones de aquella época. Se complementa el museo con una exposición de utensilios de artes y costumbres de la comarca. En esta ocasión también teníamos para terminar nuestra visita, una joya barroca, que sencillamente es impresionante. Se trata del camarín de la Ermita del Cristo del Llano. Es muy difícil explicar con palabras la belleza de ese lugar por lo que os animo a que lo visitéis.



Después de Semana Santa, el 14 de abril de 2013, nos dispusimos a visitar la villa de Sabiote. El Ayuntamiento puso a nuestra disposición un guía turístico que nos fue mostrando los encantos de esta población, que forma el triángulo renacentista junto con Úbeda y Baeza, aunque con desigual fama y renombre. Empezamos recorriendo la villa medieval por el paseo de los torreones de Gallego Díaz, deteniéndonos a contemplar la fachada de la iglesia de Santa María y el convento. Nuestro camino fue recorriendo un dédalo de callejuelas hasta la plaza de Alonso de Vandelvira, donde pudimos contemplar la iglesia de Santiago Apóstol y una gran cantidad de viejas mansiones, que evocan un pasado de esplendor que tuvo que vivir la villa en la época medieval. Pasamos por el barrio del Albaizín y desembocamos en el enorme castillo que engrandeciera el secretario de Carlos V, Francisco de los Cobos, ubetense de nacimiento, que lo convirtió en su palacio-residencia. Perteneció a la Orden de Calatrava después de la reconquista y tuvo un papel muy importante en la defensa de la provincia de Jaén. Lamentablemente, durante la ocupación Napoleónica fue una víctima más del reguero de expolios y destrucción con que sembraron España las tropas francesas,

join the sport



Pasaje Las Infantas - Mengíbar (Jaén)
(detrás del Auditorio Municipal)
TEL.: 953 37 14 43

¡Ya no tienes que irte fuera!
aquí podrás encontrar todo lo que necesitas para practicar tu deporte preferido y si no lo tenemos, pregúntanos y nosotros lo buscamos por ti.



¡Visítanos y podrás comprobarlo personalmente!
y si no lo has hecho aún, solicitanos tu TARJETA ÚNETE con la que te beneficiarás durante todo el año de descuentos permanentes en tus compras de hasta un 10%

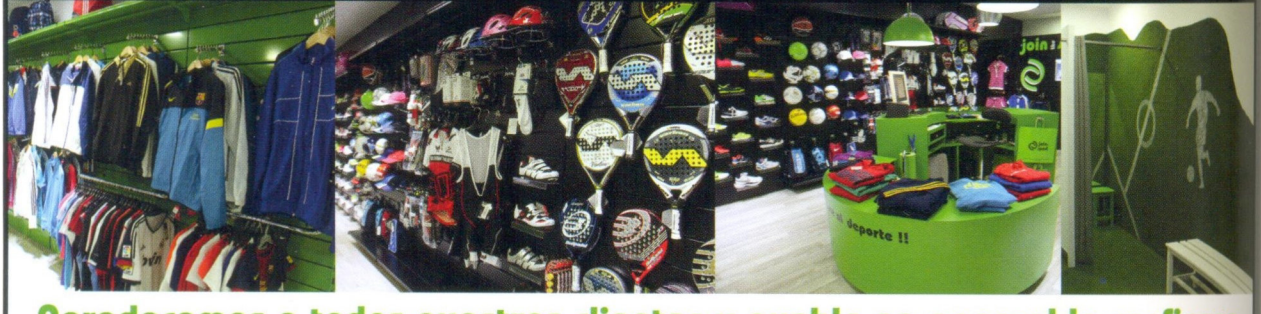

Agradecemos a todos nuestros clientes y pueblo en general la confianza depositada en estos primeros meses de actividad y os deseamos unas
FELICES FIESTAS EN HONOR A NUESTRA PATRONA

¡ÚNETE AL DEPORTE!

adidas · NIKE · PUMA · JOHN SMITH · Rbk · joma · asics · Bullpadel · BH · Spiuk

aunque, por fortuna, se están realizando labores de restauración. La visita tocaba a su fin, pero aún nos quedaba por ver la magnífica Puerta de los Santos y torre de la Barbacana, la puerta de Granada y los restos de muralla que, a día de hoy, se conservan. Un consejo, si tienen intención de visitar Úbeda o Baeza no dejen de pasar por la localidad de Sabiote, les gustará.

El broche final del curso lo hemos realizado recientemente: el día 9 de junio de 2013. Esta jornada, a la que también denomino de convivencia, es la más larga pues, mientras las anteriores duraron hasta el medio día, en esta ocasión el programa abarcaba el día completo. En este viaje nuestra concejal Paqui Gálvez se lo tuvo que currar bien ,como diríamos, ella sabe el porqué.



La localidad elegida era Quesada, tierra famosa y universal, pues en su término nace el río que los romanos denominaron Betis y todos conocemos, pues riega nuestros campos de Mengíbar: el Guadalquivir. Y, por si fuera poco, en el año 1907 nació uno de sus hijos más ilustres, el famoso pintor Rafael Zabaleta. Para esta visita contamos con un guía de lujo, el concejal de cultura de Quesada, que nos sorprendió a todos con sus conocimientos sobre el patrimonio de Quesada y tuvo la deferencia de acompañarnos todo el día. La jornada comenzó con la visita a ese magnífico museo dedicado casi monográficamente a la extensa obra de Rafael Zabaleta. Posteriormente, recorrimos un entresijo de callejones magníficamente ornamentados con macetas, que nos condujo a la Iglesia de San Pedro y San Pablo. El siguiente recorrido se encaminaba hacia la sierra, deteniéndonos en la Atalaya del Infante don Enrique, donde los más osados se dispusieron a coronarla con unas vistas tan hermosas y extensas que el ojo no alcanzaba a contemplar el fin. La siguiente parada fue en el santuario de Tíscar, de estilo gótico con elementos mudéjares, cuya iglesia atesora una gran belleza. Y, como fin de nuestro día, la visita a la Cueva del Agua, impresionante formación caliza declarada Monumento Natural y, según se cuenta, donde se apareció la Virgen en el 1319 al reyezuelo de Tíscar. En definitiva, un viaje muy recomendable para cualquier mengibareño que quiera combinar cultura y naturaleza.

Y esto es lo que hemos realizado como actividades culturales los miembros del taller de fotografía, antiguos participantes y familiares. Os animo a todos aquellos interesados en descubrir municipios interesantes por su patrimonio cultural y que no están en los circuitos comerciales, que para el próximo curso se animen y participen.

Ya solo me quedan los agradecimientos:

- Empezaré por el Concejal de Cultura de Arjona y a Antonio, que nos hizo de guía.
- A la Concejal de Cultura de Baños.
- Al Concejal de Cultura de Sabiote y la guía que nos mandó.
- A Juan Antonio, Concejal de Cultura de Quesada y magnífico guía.
- A todos los componentes del curso, antiguos componentes y familiares por participar en los viajes.
- Y, por último, a la persona que ha hecho posible que esta iniciativa se pueda llevar a cabo y sin cuya colaboración no habríamos podido realizar, nuestra concejal de Cultura Paqui Gálvez.

Y al que escribe estas líneas solo le queda desearos que paséis una buena feria y participéis en los actos que con tanto trabajo organiza la Comisión de Festejos.

ROMERO Joyeros

DISEÑO Y FABRICACIÓN PROPIOS "HACEMOS REALIDAD SUS SUEÑOS"
Gemólogo especialista en diamante. Taller propio de joyería y relojería.



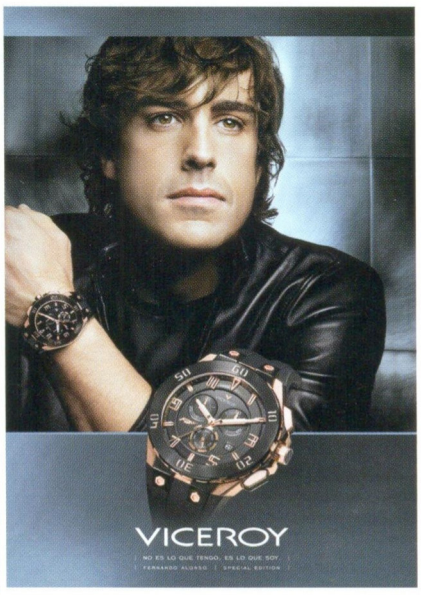



PANDORA
UNFORGETTABLE MOMENTS

ADORO
Tu mejor joya.....
..... los que más quieres







LOTUS · DUWARD · SANDOZ · KRONOS · CERRUTI 1881 · JAGUAR · TIME FORCE ultimate concept watches
RACER · PUMA · V&L VICTORIO & LUCCHINO alhajas · EMPORIO ARMANI · MAREA · FREDERIQUE CONSTANT GENEVE
RAYMOND WEIL GENEVE · DURAN exquse · TOMMY HILFIGER

C/ Bernabé Vallecillo Olea, 12 - Telf. / Fax: 953 37 00 31 - Mengíbar (Jaén)
Plaza Ramón y Cajal, 6 -Telf.: 953 695 830 - Linares (Jaén)
www.romero-joyeros.com - email: info@romero-joyeros.com

GETSEMANÍ TEATRO, UN MUNDO DE EMOCIONES

Miguel Lechuga Viedma

Fue a primeros del mes Junio, cuando se celebraba la Feria del Libro en Madrid, dudaba de viajar hasta allí para pasar unas horas disfrutando de los libros y sus autores, en el parque madrileño del Retiro. Justo en ese momento, recibo un mensaje sobre la presentación de un libro en la librería Don Libro, de Jaén, también dentro de las actividades del la Feria del Libro de la capital, cuyo título es "La noche en que Frankenstein leyó El Quijote", escrito por Santiago Posteguillo, autor de novelas históricas muy reconocidas en España. Apenas conocía a dicho autor, así que investigué en internet y pude ver una entrevista realizada en Televisión Española. Mi primera impresión fue que la presentación del libro prometía. Así fue, más de una hora disfrutando con Santiago Posteguillo, de su sabiduría, sus anécdotas y su pasión por la literatura. A cualquiera le hubiera gustado este encuentro por el descubrimiento de historias realmente apasionantes que se esconden detrás de los libros. Me alegré no haber viajado, pues me ahorré el dinero del viaje y disfruté a lo grande.



Pues bien, aquí en Mengíbar, durante las últimas fiestas navideñas, tuvimos la suerte de presenciar la obra "Canta y Juega con Getsemanito", representada por el grupo local "Getsemaní Teatro". Ofertas culturales fuera de Mengíbar hay muchas, imagínense, pero los que decidimos asistir a esta obra, representada por actores no profesionales, tuvimos la suerte de disfrutar enormemente de un espectáculo que hizo vibrar a grandes y pequeños. Pudimos escoger otro espectáculo, pero cuando detrás de una obra está la "mano" de Francisco Ramón, el acontecimiento promete, y no se puede dejar pasar.

Acostumbrados a alabar casi todo aquello que sucede fuera de nuestro pueblo, bien es verdad que hay que reconocer más y mejor todo lo bueno que acontece aquí en Mengíbar. Sentirnos orgullosos y pregonarlo a los cuatro vientos. "Canta y Juega con Getsemanito" no es una obra cualquiera que sorprende sólo por su pues-



Estamos comprometidos con el ciclo integral del agua

somajasa
Sociedad Mixta del Agua Jaén, S.A.

- Control y aprovechamiento de recursos
- Captación, Tratamiento y suministro de agua potable.
- Mantenimiento y conservación de redes de distribución de abastecimiento.
- Mantenimiento y conservación del alcantarillado.
- Gestión de estaciones depuradoras de aguas residuales.
- Control y facturación de consumos.
- Gestión económica y administrativa de los servicios encomendados.

C/ Ramón Espantaleón, s/n 23005 Jaén
Tlf: 953 27 33 00 - Fax: 953 27 33 77

www.somajasa.es
somajasa@somajasa.es

C/ Jose Maria Lillo, 50 23620 Mengibar
Tlf: 953 37 22 24 - Fax: 953 37 40 69

ta en escena, es un canto al "bueno rollo" entre sus actores. Padres e hijos de una misma familia involucrados en la misma obra; niños, jóvenes y adultos disfrutando y haciendo disfrutar a todos los asistentes.

Vivimos en un mundo rodeados de situaciones negativas para los más jóvenes. La cultura por lo fácil y el dejarse llevar, predomina frente al esfuerzo, el sacrificio y el saber disfrutar. El que exista en Mengíbar este grupo de teatro es una alegría y una esperanza para todos sus vecinos. Esta gran familia del teatro hace mucho bien a la sociedad, más de lo que nos podemos imaginar. En ella se fomentan valores como la amistad, el respeto y el compañerismo; se crean fuertes relaciones interpersonales; se compaginan el esfuerzo y el sacrificio con el trabajo y los estudios. A pesar de las diferencias conviven, crean y construyen. Saben mejor lo que es la tolerancia, la comprensión y la crítica constructiva. No les mueve el dinero, pero enriquecen sus vidas con valores y situaciones que ni se venden ni se compran, se conquistan con las relaciones personales que se crean en cualquier grupo humano bien formado y orientado. Y de esto la sociedad se beneficia, porque no somos islas, y cuando estos actores se "empapan" de todo lo bueno que viven en los ensayos y representaciones, de todo lo bueno que impregnan sus relaciones, dentro y fuera del escenario, luego van y lo reflejan en el trabajo, en el colegio o en el instituto. Y qué decir de las familias, el beneficio que reciben de tantas experiencias positivas, y de otras negativas, que de estas últimas también se aprende.

En definitiva, que sí, que hay que viajar para vivir experiencias nuevas, enriquecerse y disfrutar de la cultura allá donde podamos asistir y merezca la pena, pero no sin antes reconocer, aplaudir y disfrutar de nuestra cultura más cercana. En estas páginas, el protagonista es "Getsemaní Teatro", y es una realidad el reconocimiento de su buen hacer por parte de los vecinos de Mengíbar.

El mundo de las emociones es muy importante en la vida de las personas, por ello, un aplauso muy fuerte para todos y cada uno de los componentes de "Getsemaní Teatro"; por su trabajo, para que nos sigan transmitiendo emociones con las que disfrutar y no podamos olvidar. ¡¡Enhorabuena!!



TAXI

Atención las 24hrs.
Reserva anticipada de servicios
Viajes dentro y fuera de Mengíbar
Trayectos de largo recorrido

ANTONIO MECA
TLF.: 722-779-370
23620 Mengíbar (Jaén)



Salón de Belleza Vergara 29

Les desea unas felices fiestas

Nos seguimos formando para ofrecer las últimas tendencias con las mejores marcas, ampliando nuestros servicios en el mundo de la estética y el complemento.

CITA PREVIA: 953 37 14 20
C/ Vergara, 29 - Mengíbar

CortiColor

C/ Rafael Alberti, 2
(Frente Estación Autobuses)
Mengíbar (Jaen)
Tlf. y Fax: 953 37 11 82
Móvil: 610 99 59 54

PRESUPUESTOS SIN COMPROMISO
Cortinas - Estores - Edredones
Barras - Panel Japonés - etc



Les deseamos Felices Fiestas

CAFE - BAR LA PLAZA

Desayunos
Tostadas - Bollería - Bocadillos
Especialidad en:
Tortilla de patatas y ensaladilla rusa

Disfruta aquí tu cerveza bien fría



Mengíbar en Imágenes



Campaña contra la Violencia de Género



Teatro Callejuela (Semana de la Mujer)

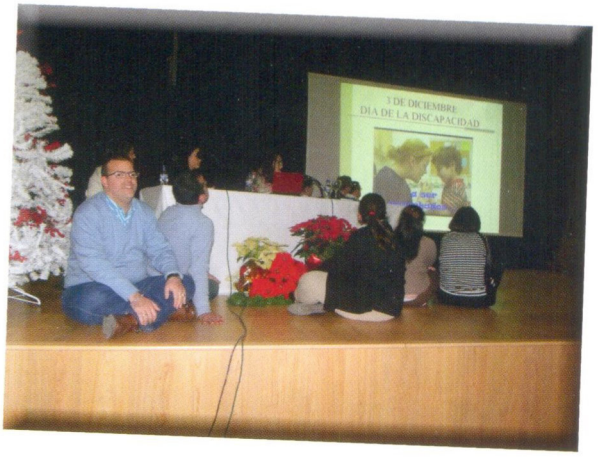

Semana de la Discapacidad



Semana de la Mujer



Inauguración Cursos



Semana de la Discapacidad

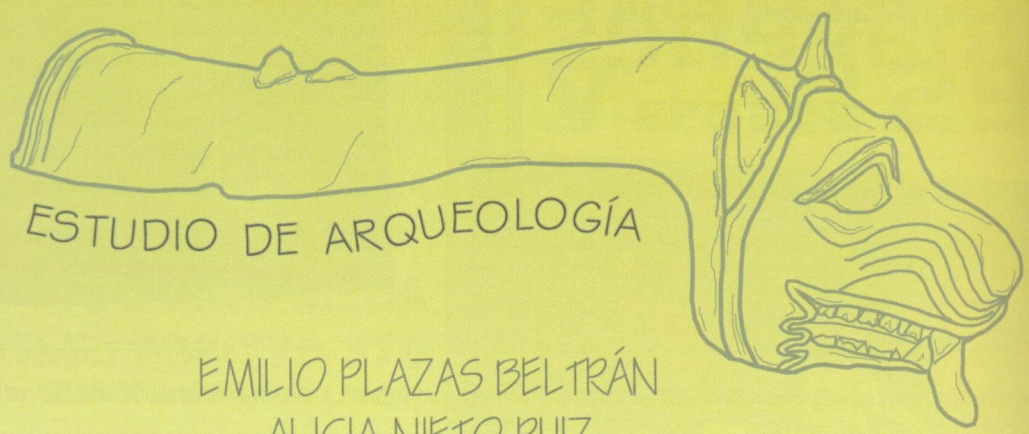

ESTUDIO DE ARQUEOLOGÍA

EMILIO PLAZAS BELTRÁN
ALICIA NIETO RUIZ
- arqueólogos -

Controles Arqueológicos de movimientos de tierras



Prospecciones Arqueológicas

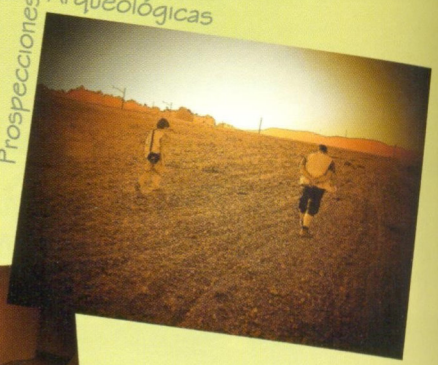

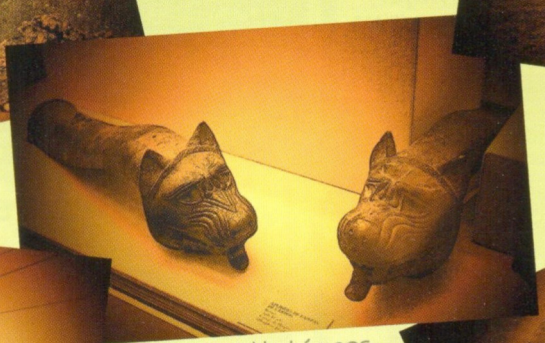

Estudios Históricos

Estudios de Impacto Arqueológico

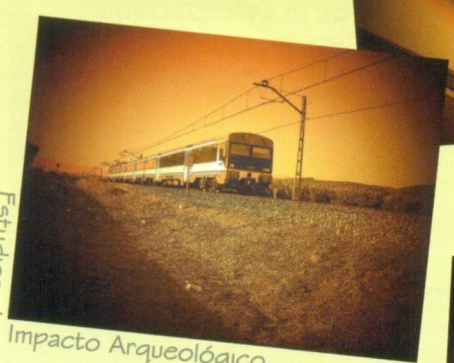

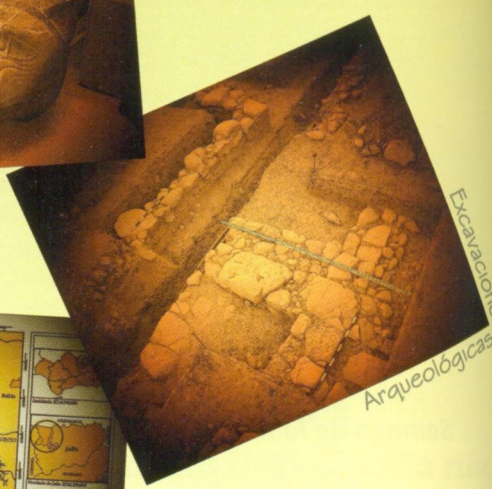

Excavaciones Arqueológicas

Asesoramiento y Consultoría en Patrimonio Histórico

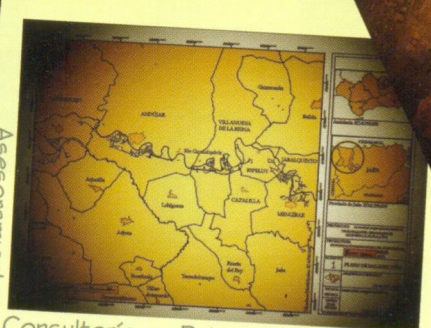

C/ Pablo Picasso, 11, 2º - 23.620, MENGÍBAR (Jaén)

Teléfono/Fax: 953 37 07 30 / Móvil: 677 85 29 81 - 675 72 29 56

E-mail: arqueo.iliturgi@gmail.com / www.estudiodearqueologia.blogspot.com.es

Colegiados nº 8.000 y 8.001 en el Ilustre Colegio Oficial de Doctores y Licenciados en Filosofía y Letras y en Ciencias de Granada, Almería y Jaén, Sección de Arqueología

Cruz Roja Española

ASAMBLEA LOCAL DE MENGÍBAR

Queridos mengibareños y mengibareñas:

Un año más tenemos la oportunidad y el orgullo de felicitaros desde estas páginas con motivo de nuestra gran y querida Feria y Fiestas en honor a nuestra Patrona Santa María Magdalena. Como habéis podido observar, desde hace un año, nos encontramos de nuevo atendiendo en el puesto de cruz roja "antiguo puesto permanente de socorro en carretera", aquel en donde se atendían servicios médicos, donde muchos de vosotros hicisteis el servicio militar, donde se atendían accidentes de tráfico...

Agradecer al pueblo de Mengíbar y a nuestro Ayuntamiento en particular, todo el apoyo prestado para que se les pudiese atender desde dicho lugar. Esto ha hecho que se le de un gran avance a nuestra labor y se les pueda atender mejor y a la vez podamos ampliar tanto el volumen de las ayudas como la creación de nuevos proyectos. Proyectos y programas tan necesitados y demandados hoy en día por nuestra ciudadanía.

Todos sabemos los malos momentos por los que pasan muchas familias en España, muchos de nuestros vecinos, familiares, amigos...

Vemos cada día más casas en las que conviven tres generaciones, y los abuelos son los que soportan la gran carga económica, es lo que se llama en sociología "la responsabilidad sobrevenida" por esto mismo, y desde Cruz Roja Española se lanzó hace un año el lema AHORA + QUE NUNCA, un "llamamiento" excepcional en sus ya 150 años de historia.

En este proyecto se pedía a la sociedad apoyo para reforzar su trabajo con las personas más vulnerables en nuestro país. Este apoyo de la sociedad, en gran parte, ha venido gracias a la venta del sorteo del oro, a las cuotas de los socios y socias, al día de la banderita....





FISIOCAMPOS

FISIOTERAPIA Y OSTEOPATIA

COLEGIADO





- DOLOR DE ESPALDA Y CUELLO
- CONTRACTURAS
- ESGUINCES
- TENDINITIS, ETC...
- AURICULOPUNTURA
- NEUROACUPUNTURA
- ACUPUNTURA TRADICIONAL CHINA

GYM

EN...FORMA



PLATAFORMA VIBRADORA OSCILANTE

- ADELGAZAMIENTO - CELULITIS
- TONIFICACIÓN MUSCULAR
- AUMENTO METABOLISMO BASAL
- MEJORA DE LA CIRCULACIÓN SANGUINEA
- OSTEOPOROSIS - REHABILITACIÓN



SERVICIOS:

STEP - PILATES - SPINNING - FITNESS - SAUNA
CARDIOVASCULARES - MANTENIMIENTO - PINGPONG - INDIAKA - RAYOS UVA
CLASES DE RCP BASICO (Reanimación cardiopulmonar) PEDIATRICO Y ADULTOS





C/ Virgen del Carmen, 62 - Tel.: 666 21 31 78 - Mengíbar (Jaén)

Gracias a estas aportaciones, además de las 2.400.000 personas en situación de extrema vulnerabilidad que se están atendiendo en España, se podrá ampliar la ayuda a otras 300.000 personas más. Por eso mismo, sois tan importantes.

Por supuesto, todo esto no sería posible, si personas como los voluntarios y voluntarias, no entregasen parte de su tiempo a ayudar altruistamente. Estas personas hacen una labor encomiable, aunque haya veces que su trabajo no sea todo lo reconocido que se debiera, pero que lo hacen con todo agrado y desde aquí, quiero agradecerles todo su interés, dedicación, entrega, para que en estos tiempos tan difíciles, puedan llegar más ayudas y a más personas.

Voluntarias y voluntarios de Cruz Roja que además de estar formándose constantemente gracias a los diferentes cursos que se imparten desde la propia Cruz Roja, dedican su tiempo libre para ayudar y apoyar a otras personas que están en situaciones de extrema necesidad y vulnerabilidad, y que en ocasiones, no son solo deficitarias de ayudas en alimentación, económicas, ...si no que están necesitadas de otras ayudas más cercanas, necesitan que les escuchemos y les demos un apoyo psicológico, y desde aquí lo hacemos con total dedicación.

Dentro del departamento de intervención social, además del "llamamiento", tenemos otros proyectos tales como: Alimentos para la solidaridad, Ayuda a domicilio complementaria (donde se trabaja con ancianos en su domicilio, paseos,..), Asentamientos de inmigrantes, Ayuda de material escolar, Ningún niño sin un juguete....y otros nuevos proyectos que se van a poner en marcha y que están dentro del llamamiento, como son el ropero, talleres para economizar en el domicilio (recetas económicas, como ahorrar en luz,....), talleres para inmigrantes.... (Desde aquí queremos agradecer a la cofradía Santísimo Cristo de las Lluvias la donación de juguetes que nos hicieron en Navidad).

instalaciones eléctricas
serranomalpica s.l.

Servicio Técnico Oficial de:
legrand
TEGUI
bticino

Realizamos todo tipo de trabajos en:

- Instalaciones eléctricas en Media y Baja Tensión.
- Instalación de Redes Informáticas (VDI)
- Instalaciones de Telecomunicaciones.
- Estudios de Ingeniería y Proyectos.

Les deseamos felices fiestas

C/ Hermanos Álvarez Quintero, 7 – 23620 Mengíbar (Jaén) – Telf. y Fax: 953 372522 – Móviles: 608 859512 / 608 859513

Web: www.serranomalpica.es E-mail: info@serranomalpica.es

ANA MIMBRERA

Calzados y Complementos

Les desea Felices Fiestas

TLFNO.: 953 37 03 29 - PLAZA DE LA LIBERTAD, 6 - MENGIBAR (JAÉN)

ANAMA

TALLER MECÁNICO

C/. San Lucas, 18 - 23620 Mengíbar (Jaén)
Tel.: 953 37 11 73 - Móvil: 677 719 053

Cruz Roja Juventud MENGÍBAR

Desde Cruz Roja Juventud, se realizan campañas de sensibilización para jóvenes, (drogas, VIH sida, accidentes de tráfico, violencia de género, moviéndonos por el reciclaje....) ocio y tiempo libre infantil, taller de manualidades, apoyo escolar para niños y niñas que se encuentren en dificultad social, 8 de mayo (Día de la Mujer), captación de voluntarios...

Entre semana, a la vez que se practica deporte, se va inculcando a las chicas y chicos, el respeto al contrario, a incitarles a que jueguen en equipo, ya que estas, son personas que son excluidas socialmente.

En definitiva, se educa en la igualdad de género, a defender y proteger el medio ambiente, a promocionar y difundir los derechos humanos, la interculturalidad, la paz...

Todos y cada uno de las voluntarias y voluntarios de Cruz Roja Mengíbar, os deseamos una Feliz Feria y Fiestas 2013, y os animamos a que os suméis a esta gran familia que lleva prestando servicios a este pueblo desde hace 112 años, en concreto, desde el 14 de Diciembre de 1900, o al menos os paséis por nuestras oficinas, para informaros sobre los trabajos que realizamos día tras día.



Primera Asamblea de Cruz Roja. Año 1900.

Cada vez más cerca de las personas
Cruz Roja Española

AUDITORIUM
Café

CAFÉ - CÓCTELES - DULCES - HELADOS

Pasaje Las Infantas (Junto al auditorio)
23620 Mengíbar (Jaén)

PINTURAS
SORIANO SÁNCHEZ E HIJOS, S.L.

PINTURA INDUSTRIAL Y DECORATIVA

Tlf. y Fax:
953 370 906

Móviles:
666 888 822
617 080 484

email: info@pinturassoriano.com
web: www.pinturassoriano.com
Avda. Andalucía, 2 - 1º Dcha
23620 Mengíbar (Jaén)

UN CURIOSO MENSAJE

Andrés Civantos Moral
G.A.H.M. Mayo 2003

Entre los restos y fragmentos escultóricos procedentes del yacimiento arqueológico de Cerro de Maquiz, que actualmente podemos contemplar distribuidos por las distintas estancias del maravilloso hotel Palacio de nuestra localidad, como si de una exposición permanente se tratara, existen algunos que por su simbología y el trabajo realizado en la piedra, nos llama curiosamente la atención.

Las piedras no hablan pero sin embargo si nos han transmitido a lo largo del tiempo, una valiosa información sobre acontecimientos, hechos e incluso creencias de otras épocas.

Hoy vamos a conocer un poco sobre la historia reflejada en una de ellas, situada en el rellano de escaleras que comunica la cafetería con el restaurante del hotel.



Se trata de un pedestal de caliza de forma rectangular de 58 cm de alto, por 86 cm de largo y un ancho de 40 cm. Por las escenas representadas podemos deducir con seguridad que procede de un monumento o conjunto arquitectónico fúnebre y simboliza el paso hacia la vida ultratumba.

Según la mitología griega y romana, el alma de los humanos al morir era transportada por Caronte el barquero a través de la laguna Estigia o del rio Aqueronte, hasta la otra orilla donde se encontraba el reino inframundo de Hades. Los difuntos debían de enterrarse con una moneda en los parpados o en la boca para pagar el pasaje y aquellos que no lo hacían quedaban en la orilla para siempre deambulando como almas perdidas.



A Caronte se le describe como un anciano alto, delgado de barba y pelo cano. Viste harapos de piel y empuña un largo mazo o vara con la que golpea a los espíritus de los muertos cuando no reman con la suficiente rapidez o cuando protestan demasiado y se le atribuye un carácter brutal y malhumorado.

Café Chapi Mesón



¡Venga y pruebe nuestras exquisitas raciones!

Av. Francisco Pretel de Gamez, 8
Mengíbar (Jaen)





BELTRÁN
MUEBLES & DECORACIÓN

Por reforma de nuestras instalaciones, visitenos aprovechando **GRANDES DESCUENTOS** en nuestras existencias de muebles y artículos de colchonería.

C/ Real, 43
Tel.: 953 370 029
Mengíbar (Jaén)



Deseamos a todos los mengibareños
Feliz Feria de La Malena

A las puertas del infierno se encontraba Cerbero el guardián, un perro de tres cabezas y una larga cola en forma de serpiente. Según el mito, Cebero es el perro guardián de las puertas del reino de Hades, fiel a su amo que concede la entrada solo a los difuntos, impidiendo el paso y destrozando a aquellos humanos que llegaran aún con vida hasta sus puertas y al mismo tiempo evitando que ningún espectro consiguiera salir de los infiernos. Siempre en la frontera entre los vivos y los muertos y con la única compañía del barquero Caronte.



En la piedra que tiene labrada su parte frontal y uno de sus laterales, se puede apreciar en tres secuencias o representaciones, los pasos que describe la mitología. La primera escena representa la elevación del alma, transportada y esculpida en un plano superior. En la segunda el difunto continúa su viaje hacia la otra orilla, en compañía de Caronte el barquero, con el remo sobre el hombro. Y la tercera secuencia, ya en las puertas del infierno, se observa a Cerbero el feroz guardián.

Para finalizar quiero agradecer a la Dirección y al personal de Recepción del Hotel Palacio de Mengíbar, depositario de esta importante colección arqueológica, la amabilidad y la buena disposición que siempre han mostrado hacia nosotros. Así como Abelardo Tornero por su colaboración fotográfica.

FISIOTERAPIA
Y OSTEOPATÍA
SONIA
MARTOS





- Rehabilitación funcional
- Punción seca
- Pilates
- Tratamiento especializado en patologías del aparato locomotor
- Masaje deportivo y terapéutico
- Tratamiento a domicilio

C/ San Juan, nº 23 · Bajo - 23620 Mengíbar (Jaén)
Móvil: 666 002 335 - sonia_smm88@hotmail.com



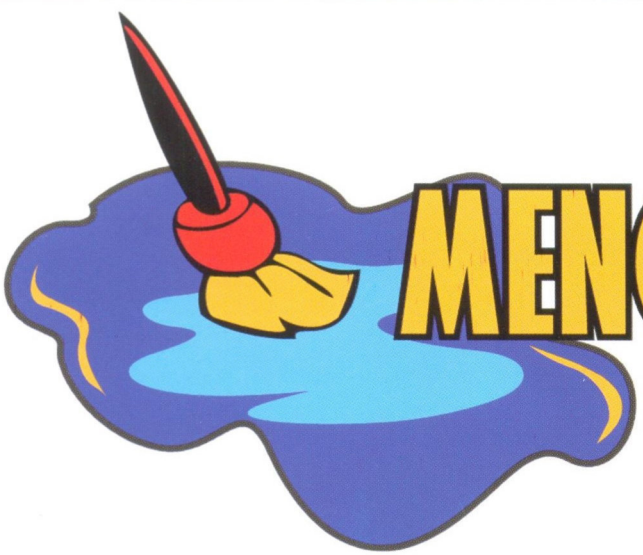

Pinturas en General

MANOLO SORIANO SANCHEZ

C/ Bernabé Vallecillo Olea, nº 1,1º
23620 Mengíbar (Jaén)
mengideco@telefonica.net

Telfs.: 600 40 53 79
645 97 35 00
Fax: 953 37 01 84

Mengíbar en Imágenes



Cruces de Mayo



Romería de Santa María Magdalena



Pregón romería Santa Mª Magdalena



Cruces de Mayo



Procesión de San Antón



Espectáculo de Baile y Ecuestre San Antón

COMERCIAL JUAN ALEJO



Les desea a todos Felices Fiestas

C/. José Torres Martínez, 1
C/. Profesor Tierno Galván, 12
Telf.: 646 584 686 - 23620 MENGÍBAR (Jaén)

Apima

Marina Vílchez Cobo

C/ Real, 25
953 370 634
23620 Mengíbar (Jaén)

ALUXMENGIBAR, S. L.

CARPINTERÍA METÁLICA

Hierro - Aluminio
Acero Inox.

C/. Fuente Redonda, s/n.
23620 MENGÍBAR (Jaén)

Teléfonos: 953 370 323
605 995 331
615 220 246



Centro de belleza
style

peluquería
661 244 661

estética
661 005 583

CALLE SAN PEDRO APOSTOL Nº 45 MENGÍBAR · JAÉN

Les Desea Felices Fiestas

LA CRUZ BLANCA DE LA FUENTE REDONDA

Ángel Valenzuela Pancorbo

Pidiendo colaboración ciudadana y de las autoridades.

Hola paisanos:

El decidirme a escribir en ésta, nuestra revista de la Feria, es sólo para pedir la colaboración de todos (Mengibareñ@s y foráne@s), para poder seguir teniendo, en nuestro pueblo, un símbolo que nos dejaron nuestros mayores.

En primer lugar voy a presentarme, soy Angel Valenzuela Pancorbo "el de Marcelín" y, desde muy pequeño, he convivido con "nuestra" Cruz Blanca, ahora ubicada en la intersección de la calles Reina Sofía con la carretera de Espeluy, pero que, hasta finales de los años 50 del siglo pasado, estaba ubicada donde ahora está la Casa de la Cultura. El motivo de trasladarla fue la construcción del monumento a José Antonio Primo de Rivera en la entrada al pueblo, pues en aquellas fechas las viviendas terminaban ahí. Recuerdo que detrás de la Cruz estaba "el verde de Catena" (ahora Casa de la Cultura), en el lado izquierdo "el almacén del yeso" (ahora Papelería Pareja), Antonio Anula "el herrador" (ahora José Mª Jimenez), la salida de las caballerizas del Cuartel de la Guardia Civil (ahora Hogar del Jubilado, y vivienda de Santiago "el corredor" (ahora Casa de Eulogio). Desde aquí comenzaba el Camino de la Fuente Redonda (ahora Calle Reina Sofía).

Podría contar bastantes anécdotas y vivencias de la Cruz, pero, lo más importante, es que recuerdo, con satisfacción, que, tanto en un emplazamiento como en otro, "nuestra" Cruz Blanca ha gozado del respeto de todos. No así en los últimos diez años, en los que se le está perdiendo ese respeto, y nuestra Cruz ha pasado de ser un "símbolo religioso, patrimonio del Pueblo", a ser el "tablón de anuncios" de unos pocos, que no tienen el menor reparo de utilizarla para sus "despedidas de solteros, catas de cerveza, veladas deportivas, pérdidas de mascotas o animales de compañía, manifiestos de partidos políticos, convocatorias de manifestaciones o huelgas, aperturas de Pub, y un largo etc.".

Yo creo que, poniendo todos un poco de nuestra parte, ciudadanos (para no pegar carteles) y autoridades (para sancionar a quién lo haga), podríamos conservar este legado de nuestros mayores para nosotros hacer lo propio con nuestros hijos y nietos y que éstos puedan disfrutar de "nuestra" Cruz Blanca.

Como prueba, evidente, de lo aquí expresado, a continuación muestro unas fotos de la Cruz Blanca, con y sin carteles publicitarios. ¿Cómo está mejor?







Mientras llega esa colaboración, que creo llegará, sí tengo claro que yo, cada vez que vea un "CARTEL" pegado en la Cruz, lo voy a quitar, como he hecho hasta ahora.

!!! FELICES FIESTAS – 2013 !!!

Studio Vicas
Fotografía y Video HD

Ctra.Bailén, 40 -23620 Mengibar (Jaén)
Tel.: 953 37 01 36
fotografia@vicas.es



PACHECO REGALOS

Les desea
Felices Fiestas



SURTIDO Y SELECCIÓN



Decoración y regalos en general, así como vajillas, cristalerías, cuberterías, baterías y complementos

Disponemos de una extensa gama de collares, pendientes, conjuntos en rodio, plata, perlas y chapados de alta calidad, bolsos, gafas y accesorios.

Variedad en relojes de las más acreditadas marcas
Agencia oficial LOTUS, FESTINA, JAGUAR, CALIPSO, GARUCHI, ALTEX - 3 AÑOS DE GARANTÍA
ADIDAS, THERMIDOR, RADICAL, MAREA

C/. Real, 51 - Teléfono 953 370 281 - MENGÍBAR (Jaén)

POEMA A SANTA MARÍA MAGDALENA

Antoñi Camacho Medina
Pregonera de la Romería de Sta. Mª Magdalena 2013

¡Qué solo estabas, Señor! ¡Qué solo estabas!
El solitario silencio de tus manos amarradas,
Y el dolor, preso en tus ojos, el alma lo traspasaba.
Sufriendo María Magdalena quiso calmar tu mirada.

Cuando la tarde se marcha,
En el cielo, las estrellas suspiran al ver tu cara,
Y abrazándote la luna, lloran lágrimas de plata.
María Magdalena viene contigo para que solo no vayas,
Sus largos cabellos con tu cruz, se unieron sin decir nada.

Cuando en la tarde serena el sol casi iluminaba
Y el anaranjado cielo ya de estrellas se cuajaba,
¡Qué ya no va Jesús preso, solo por calles y plazas!
Lo acompaña María Magdalena en su canto de alabanzas.

Hoy he sentido por dentro el palpitar de una lágrima,
Al ver que no vas solo, ¡qué la Malena te acompaña!

(Poema que cerró el pregón de dicha romería)

Clínica Dental Albadent
Dra. Ana Laura Albalá Moriana

ALBADENT

MENGÍBAR
Paseo de España nº 7 Bajo
(FRENTE A ESTACIÓN DE AUTOBUSES)

FIJO/FAX: 953 371 234
albadent_mengibar@hotmail.com

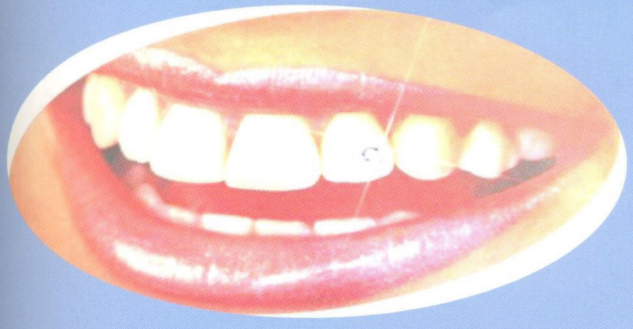

•Odontología Familiar
•Ortodoncia
•Implantología
•Periodoncia
•Estética Dental
•Cirugía Bucal
•Blanqueamientos
•Plan de Asistencia Infantil Junta de Andalucía (PADI)
•Radiografías Digitalizadas Extraorales


MJG
CLIMA
Miguel García Gómez
Tel.: 695 161 843
FONTANERÍA
CALEFACCIÓN
AIRE ACONDICIONADO
PISCINAS
INSTALACIONES
REPARACIONES


Floristería
TELEFLORA
FLORES SIN FRONTERAS
Manoli
arte floral
Avd. San Pedro Apostol, 57
23620 Mengíbar (Jaén)
Telfs. 953372240 - 607436929
Email. flomagot@hotmail.com

AL SEÑOR ALCALDE

¡Hola!
Ya ve, que no empiezo igual
A escribir mi poesía
Como cada año
¡Qué más da!

¿Sabe? Este año estoy
Un poco desentonada
No crea que es por los años
Es porque "No sé nada"

Está este Ayuntamiento
Como todos "Apagado"
Creo que es por la crisis
Que ha todos nos ha tocado

¡Dichosa crisis!
Que no se acaba de ir
Y es con tanto chorizo
Es imposible salir

No lo digo por usted
Es en general
El País está hecho un fisco
Imposible de arreglar

Y aunque nos importa a todos
Lo que pase en la sociedad
Esperemos que en nuestro pueblo
No pase de eso na

Que su gestión sea buena
Para todo aquel.
Que necesite su ayuda
Sin importarle "Quién es"

Es la mejor Alcaldía
Que hasta ahora ha habido
Gente trabajadora
Y con ilusión de partido
Es un poco difícil
Trabajar sin recursos
Pero está saliendo bien
Cada en su curso
Y es que aquel que dice
Que el dinero no da la felicidad
Yo veo caras tristes
Y no es de felicidad
Que aunque no lo de todo
Si da, armonía

Lucía

Y eso es lo que nos falta
Subir la economía

Yo soy, optimista
Y espero que pronto pase
Y que usted pueda ayudar
A este ...su pueblo
A salir del trance
Que la feria...salga bien
Con ese poquito dinero
Que la sonrisa salga
Aunque sea...desde dentro

No pierdo la esperanza
Que usted sabe conectar
Y nos traiga a todos
Otra vez la igualdad

Unas felices fiestas
Señor Gil y corporación
Les desea esta Mengibareña
Con todo el corazón



ASES@RIA RANGEL

C/ Blas Infante, 48 bajo - 23620 Mengíbar (Jaén)
Telefono: 953 371 162 - Fax: 953 372 287
info@rangelasesores.com - www.rangel2002.es

Les desea
Felices Fiestas

CONSTRUCCIONES
JOSEGILMA, S.L.



TRANSPORTE DE TIERRAS
GRÚA MÓVIL
PARA LA CONSTRUCCIÓN



CONSTRUCCIONES
EN GENERAL



MOVIMIENTO
DE TIERRAS

C./ José Torres Martínez, 4 - ☎ 953 370 327 - Mengibar

Mengíbar en Imágenes



Ascenso a 3ª División
Fútbol Sala Mengíbar



Equipo Campeón
24 Horas de Fútbol Sala



Entrega de Trofeos
24 Horas de Fútbol Sala



Campeón Liga de Fútbol Sala



Campeón Alevín-Benjamón
V Maratón de Fútbol Sala



Campeón Cadete-Infantil
V Maratón de Fútbol Sala

Guardería Infantil "LOS PEQUES"

Instalaciones totalmente equipadas y adaptadas a la necesidades de nuestros alumnos.

VISITE NUESTRO CENTRO SIN COMPROMISO
C/ MARQUÉS DE LA ENSENADA, 4 BAJO

ABIERTO EL PLAZO DE MATRICULACIÓN PARA EL CURSO 2013/14

Mª José Lerma: 666 167 229
Mariluz Millán: 647 224 432

Les desean una Felices Fiestas



Les ofrece sus exquisitos churros y desayunos con la confianza y profesionalidad de más de 25 años.

C/. Francisco Pretel de Gámez, s/n.
(junto al mercadillo y a 150 metros del Hotel Palacio de Mengíbar)

ABIERTO TODOS LOS DÍAS

685 853 676

preguntar por JUAN



CUANDO UNA MUJER SE HACE MADRE

José Santiago

Cuando una mujer se hace madre se le hace una herida y cuando su hijo sufre, más grande se le hace la herida, por eso le digo a los hijos: tenéis que querer mucho a vuestra madre, que la queráis mientras viva porque es lo más importante que tenéis en vuestra vida. También le quiero decir a los hijos que son rebeldes que no le hagan sufrir a sus madres que no sean como aquél hijo que yo vi en Sevilla, que le pidió dinero a su madre y como no lo tenía no se lo puedo dar. Yo no os voy a decir lo que le haría pero cuando llegó la noche tuvo que coger una cuerda y se quitó la vida y es que una madre es tan buena que le dijo un día a su hijo: llama siempre a tu madre cuando sufras que vendrá muerta o viva, si está en el mundo vendrá, a compartir tus penas y si no verás cómo te consuela desde arriba. Y es que una madre aunque no esté viva cuando su hijo sufre nota que se le agranda la herida.

Hijo cuando tu madre esté muerta, todas las noches dile una oración a ella, le vendrá bien y tú te encontrarás mejor. Lo último que te digo es que si tú en la vida te portas mal, hasta tu madre que ya está muerta seguro que le harás llorar. El hijo que a su madre le falta aunque esté borracho, toda la vida estará andando y nunca podrá descansar porque hizo un gran pecado.

Pero una madre tiene el corazón tan noble que por muchas cosas que le haga su hijo es muy difícil que no lo perdone, por eso les digo a los hijos que son mayores, que antes que su madre se marche que la busquen y le pidan que los perdone para que puedan ir por la calle como los buenos hombres, así que yo les digo a los hijos que no probando el alcohol, nunca tendrán que pedirle a su madre que los perdone, por eso les digo a los hijos pequeños que se acostumbren a los buenos libros y a los consejos de los buenos hombres y mayores, y yo les digo a todos los niños que si lo hacéis como yo os digo, que cuando seáis hombres tendréis un trabajo, que para vuestra madre será el mejor regalo, por eso que el niño que no haga lo que digo y se cambie a los vicios, toda la vida para él será un calvario y un castigo.

Por eso os digo que os acostumbréis a los libros y huyáis de los vicios, porque una madre prefiere el hijo muerto antes que tener un hijo que por culpa de la bebida le haga sufrir y le de tanto tormento. Ya no busques a tu madre para pedirle perdón, porque no la vas a encontrar, porque ya se ha marchado, porque su corazón de tanto sufrir se ha parado.

LIMENSA 2002 SL
SERVICIO DE LIMPIEZA Y MANTENIMIENTO
Trabajamos por la limpieza, higiene el medio ambiente y la calidad de vida
• Locales Comerciales y Oficinas
• Comunidades y Casas Particulares
• Cristales, Toldos y Luminosos
• Limpieza de Suelos en Naves Industriales
• Abrillantado y Cristalizado de Suelos
• Terminación de viviendas
PÍDANOS PRESUPUESTO
C/. Bailén, 1-B
Teléfono 953 371 190
23620 MENGÍBAR (Jaén)


SALON
Don Luis
RECINTO PISCINA MUNICIPAL
C/. Reina Sofía, s/n. - Mengíbar (Jaén)
Teléfono 953 370 630

MENS SANA IN CORPORE SANO

Tere Martínez

Un día como este
me puse a considerar
la manera, de un negocio comenzar.
Eché cuenta atrás a mi vida,
para ver lo que más me podía gustar
¿por qué no un gimnasio?,
si de pequeña fui deportista
y no se me daba tan mal.
Y entre papeles y papeles,
mi idea forma empezaba a tomar,
y así nació "Gimnasio F&M"
del que muchas mujeres habrán oído hablar.
Los comienzos fueron difíciles
pero no me fue tan mal
empecé buscando monitora
que es la pieza principal.
Encontré a Emi
de mi Mengíbar natal,
a lo mejor por Emi no la conocen,
pero si le digo...que es la hija de Vilari,
el que pone las cortinas en el ajuar...
seguro que ahora si la saben ubicar;
pronto me dejó, ¡cómo es maestra!
la mandaron lejos a currar.
Detrás vino su hermana Mari José,
Belén de Jaén, que se dio de baja por maternidad.
Y cuando parecía que en F&M
no encontraba a nadie para trabajar,
aparece mi monitora Conchi
un verdadero huracán.
Poco a poco mi sueño fue creciendo
y vino el yoga, el baile de salón,
y sobretodo pilates,
tarea ésta muy demandá
con Luismi al frente,
físio-pilates licenciado
que destaca por su buen hacer y formalidad.
Y mis bailaoras chicas
con la gracia que le da la edad,
son la alegría de la huerta
como dicen por acá,
mueven sus vestidos como ninguna
y sus bracitos al aire hacen girar
tocando las palmas al ritmo que Elena
"su seño" les hace bailar.
Y casi sin darme cuenta,
6 años han pasado,
y yo les aseguro señores,
que lo mejor que en mi gimnasio entra,
son las chicas que tengo por clientas.
Aquí en gimnasio F&M
hacemos ejercicio físico-mental
perdemos los kilos,
y la depresión se va.
Lo mismo celebramos un cumpleaños,
un santo o la navidad.
Nos divertimos haciendo ejercicio,
reírse aquí es natural,
de esta manera demostramos,
que salimos más jóvenes y despejás,
para enfrentarnos a nuestras tareas
y vuelta a comenzar.
Y si ésta receta mágica
la quieren disfrutar
pásense por Gimnasio F&M
y lo comprobarán.



LA LOLA

Bisutería y Complementos



c/ Real, 8
Tel. 953 372 764
23620 Mengibar (Jaen)
http://lalolabcn.com

Capricho

gastro | bar

David Ramírez | 661 50 02 70
C/ Antonio Machado, 2, Mengíbar (Jaén), 23620
www.caprichomengibar.com

Hogar Vilari

Vicente Ceacero Hoyo

Tlf: 953372035–625556531
C/ Jose María Lillo, 32
Mengíbar (Jaén)

Especialistas en la decoración de tu hogar

Las Manitas de Lari Mimbrera







Y AHORA EN HOGAR VILARI SE HACEN TODO TIPO DE: COMPLEMENTOS PARA EL PELO, COMPLEMENTOS DE FLAMENCA, Y CAMISETAS DE BEBÉ, NIÑO/A, Y SEÑORA.

Visitanos en: http://lasmanitasdelarimimbrera.blogspot.com.es/

Mengíbar en Imágenes



Sus Majestades Los Reyes Magos



Sus Majestades Los Reyes Magos



Cabalgata de Reyes



Cabalgata de Reyes



Concurso de Belenes



Sus Majestades Los Reyes Magos visitan el Centro Ocupacional

953 371 421
687 868 752

FOTOCOPIAS
LOCUTORIO
RECARGAS
LIBERADO DE MOVIL
FAX y MAIL
CAMISETAS
PERSONALIZADAS
COLABORADOR
VODAFONE
SERVICIO TECNICO
DISEÑO WEB
DESARROLLO SOFTWARE
FORMACION
F1 informática
CIBER
PUBLICIDAD
VHS-DVD
TIENDA
REVELADO DE FOTOGRAFIAS
WWW.TIENDADETODO.COM

ACADEMIA - F1

DESDE 1991

Cursos

- Informática
- Mecanografía
- Manipulador de alimentos
- Fitosanitarios
- CAP (inicial y continuo)
- Mercancias peligrosas (ADR)
- TPC y TPM

¿Quieres bonificar la formación en tu empresa?

Nosotros, como Entidad Organizadora y con más de 20 años de experiencia en el sector te explicamos como...

Fundación Tripartita
PARA LA FORMACIÓN EN EL EMPLEO

Todo estos cursos y más en www.academiaf1.com - 953 37 01 10

C/Dulce Nombre de Jesús, 2 - Mengíbar

A MI PUEBLO MIS RAICES

Pedro Cámara

La luna quedó hechizada
cuando vio por vez primera
tu cielo azul especial
bordado de mil estrellas.

Mengíbar, eres pasión
tienes el sol de colores
gritaré a todo el mundo
eres leal, eres noble.

Me arrancaron de tu luz
a unas tierras lejanas
pero no han conseguido
que yo de ti me olvidara

Tenía muy pocos años
y no comprendía aún
los problemas de la vida
que te llenan de inquietud

Ese niño se hizo hombre
y su deseo aumentaba
deseando que algún día
volviera a sentir tu calma

Tantos años sin tu luz
tantos año sin tu cielo
añorando cada día
el pueblo que yo más quiero

El deseo se ha cumplido
vuelvo a estar junto a ti
lo que me llena de orgullo
y me hace tan feliz

Mengíbar, mi patria chica
mengíbar, sol de los soles
tienes un algo especial
perfumas, como las flores.

Este mengibareño agradecido
nunca ha perdido la esperanza,
de volver al lugar de sus ancestros
el que lleva con orgullo en su alma.

Tierra mía,tierra noble,toda luz
donde sintió este poeta la alegría,
desde el mismo momento que su ser vió
el inmenso jardín, "Llamado Andalucía."

Con los años he sabido valorar
el tesoro diferente que tenemos,
que todos no sabemos apreciar
por desgracia,el orgullo lo perdemos.

Hoy que puedo opinar con noble causa
de los muchos lugares que he visitado,
compartiendo la sabia de sus gentes
el legado de sus ancestros,más preciado.

Oficios artesanos que trabajan
que conservan como pura reliquia,
y que a todos nos ofrecen con pasión
recordandonos como eran sus vidas.

En mis viajes he vivido con pasión
el inmenso patrimonio que poseemos,
la alegría, y la luz de esta bendita tierra
y el cariño de sus gentes,todo un cielo.

No quiero olvidarme de su despensa
que contiene, una materia prima especial,
con El Astro Rey,y la brisa de este clima
sus manjares, son los Reyes del paladar.

De todo lo espuesto soy testigo
y doy fé con sincera gratitud,
que esta tierra, es morada de los sueños
Paraíso de armonía,toda luz.

Grupo Fisiotermal

Les desea Feliz Feria y Fiestas

www.fisiotermal.com

albergue & spa inturjoven jaén

MAS2ADA

Masaje terapéutico y deportivo - Osteopatía - Liberación miofascial - Vendaje Neuromuscular - Diafibrolisis percutánea - Lesiones y alteraciones de la columna Lesiones óseas, musculars, tendinosas, ligamentosas y capsulares - Afecciones neurológicas - Readaptación al entrenamiento - Reeducación funcional Electroterapia térmica, analgésica y estimulante



Especialistas en cuidar tu salud





FISIOMENGÍBAR - Centro de fisioterapia y estética

Calle Bailén, 36. Edificio San Francisco - 23620 MENGÍBAR (Jaén) - Teléfono 953 372 337

www.fisiomengibar@hotmail.com - c-e: fisiotermal.com

NOS DISTEIS LA VIDA ANTES DE DAR LA MUERTE

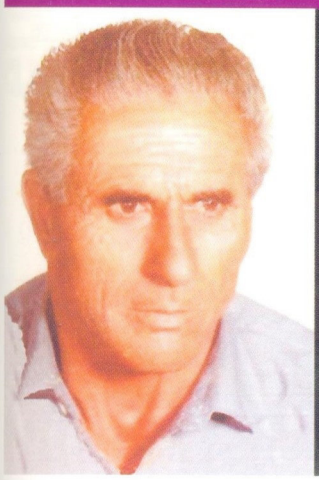



Antonio, El Moreno y Juana, La Cachela
están juntos para la eternidad,
porque el amor que se tenían
nadie lo podía igualar.

Cuando vuestro corazón dejó de latir
el nuestro se rompió en mil pedazos,
pero al saber que estáis juntos
ya nos vamos acostumbrando.

Vuestros hijos

Para criar a sus hijos
muchas fatigas tuvieron que pasar,
pero cuando llegaba la noche
ninguno se acostaba sin cenar.

Queremos que tengáis en cuenta
que nunca os vamos a olvidar,
porque nos disteis la vida, cariño,
y mucho, mucho pan.

Este año en la romería
la Santa también ha hecho su parada,
pero se quedó muy triste
porque los pétalos de tus flores
en su cara no le daban.

Ya estáis los dos con vuestro hijo en el cielo,
viendo lo que habéis dejado atrás.
Vuestros diez hijos, veinticuatro nietos,
dieciocho biznietos,
que mucho os quieren nunca se olvidarán
y quieren que descanséis en paz.

Frutería
La Huerta del Abuelo

¡¡ Les deseamos Felices Feria y Fiestas!!

PRODUCTOS DE LA HUERTA
ENCURTIDOS Y LEGUMBRES
FRUTA FRESCA
CESTAS PARA REGALO
ALIMENTACIÓN
EMBUTIDOS
BEBIDA FRÍA
BANDEJAS DE EMBUTIDO
ENTREGA A DOMICILIO

689 318 447

Av de San Pedro Apóstol nº 33 (En Las Cuevas junto a Panadería Sebastián)

Alimentación
La Alacena del Abuelo

PRÓXIMA APERTURA

centro de formación



BAJO LA DIRECCIÓN DE:

Rosa Torres Serrano

TODO TIPO DE FORMACIÓN

CURSOS SUBVENCIONADOS

En colaboración: Innovial Consultora de Formación y Prevención

NUEVA DIRECCIÓN:

C/ Sevilla, 27 - Tel.: 953 37 28 37

Móviles: 657 948 205 - 667 734 200

Mengíbar en Imágenes



Visita colegios de La Carolina
Programa "Conoce tu Comarca"



Visita del Delegado de Educación



Teatro Callejuela
María de Magdala



Primer Premio de la 1ª Ruta de la Tapa



Pregón de Semana Santa

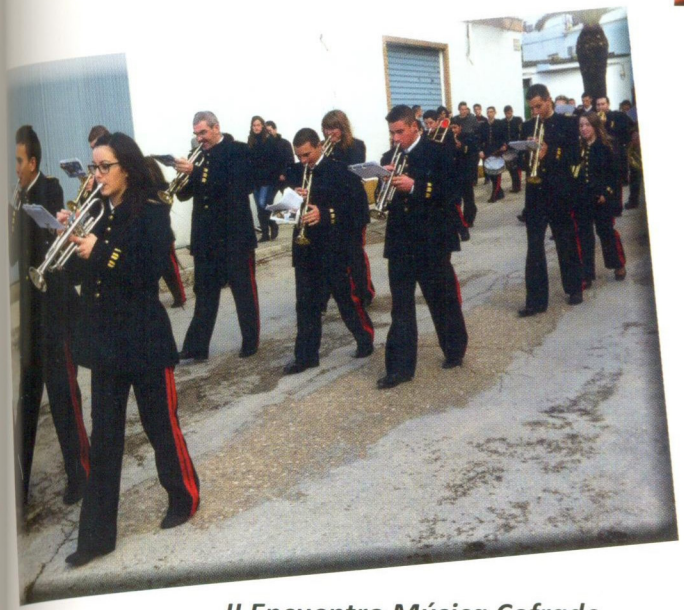

II Encuentro Música Cofrade

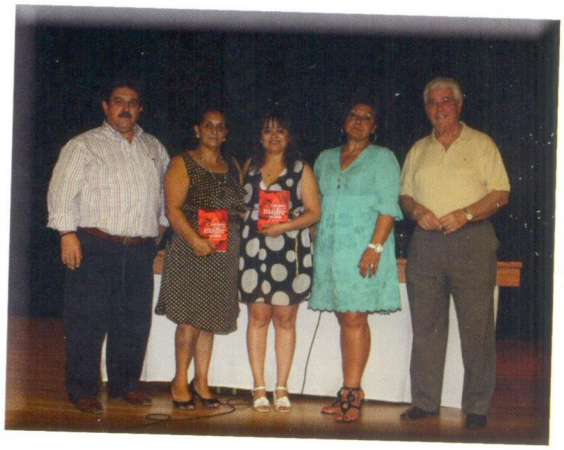

Presentación del Libro
Lágrimas de una madre gitana

Fisioterapia
Maite Vázquez Martín

CENTRO DE REHABILITACIÓN
OSTEOPATÍA
MEDICINA DEPORTIVA
C/ Real, 22 MENGÍBAR (Jaén)
TFNO: 650078480

TRABAJA CON EL SISTEMA INDIBA activ ProRecovery

SISTEMA DE EFICACIA PROBADA
ACELERA LA RECUPERACIÓN Y REDUCE EL DOLOR
USADO POR DEPORTISTAS DE ÉLITE COMO RAFAEL NADAL



MAS DE 10 AÑOS DE EXPERIENCIA NOS AVALAN

CENTRO DE LOGOPEDIA y PSICOLOGÍA
"Voces y Palabras"

Logopedia Clínica y Escolar – Psicología Clínica y Educativa – Atención Temprana
Dificultades de Aprendizaje - Apoyo Psicopedagógico – Terapia Familiar

CONTAMOS CON:

INTERVENCIONES NOVEDOSAS Y ACTUALES
ENFOQUES INDIVIDUALIZADOS Y DINÁMICOS
PROFESIONALES CUALIFICADOS

Servicios de Información, Evaluación, Diagnóstico y Tratamiento
Programas de entrenamiento para padres, profesores y cuidadores
Formación a especialistas en logopedia, audición y lenguaje
Charlas, cursos y conferencias para colegios e instituciones
Escuela de padres
Escuela de Rehabilitación Vocal. Técnicas de Canto

ATENCIÓN DIRIGIDA A NIÑOS, ADULTOS Y 3ª EDAD
ATENCIÓN PERSONALIZADA EN SU DOMICILIO

C/ REAL, Nº 24 LOCAL CP 23620 MENGÍBAR (Jaén)

CITA PREVIA 626 40 60 95

Grúas EL PERI











666 927 624

C/ Veracruz, 13
Mengíbar (Jaén)
gruaselperi@hotmail.com

PEDRO
MILLAN
CEACERO

Kiosco La Vega



Pollo Asado + Patatas + Pimientos



Los Domingos por encargo en los telf.: 600 85 26 04 - 666 92 76 24

HOLA ABUELA

Hola abuela.

Este es el primer cumpleaños en el que no me oirás al otro lado del teléfono felicitarte. Añoro tu voz y tu cara de eterna alegría cuando me escuchabas y abrazabas, cuando iba a visitarte a casa y tú, impaciente, me recibías como si no me hubieras visto en décadas.

Te emocionabas con mis cartas que enseñabas orgullosa a medio pueblo y te encantaban esos pequeños detalles que yo buscaba con esmero para sorprenderte con algo que verdaderamente te fuera a gustar.

Aun no me hago a la idea de que no estés aquí. Cuando hablo con Fran y le cuento tus historias lo hago inconscientemente en presente porque creo que no te has ido, aunque la cruda realidad es que sí.

No sé dónde estarás ahora, ya sabes que yo no creo en "dios" ni en ese cielo del que habla la Biblia, por eso me gustaría pensar que hay algún sitio agradable donde estés junto con el abuelo que no llegué a conocer. No me gusta creer que cuando cerraste los ojos desapareciste para siempre.

En estos momentos en los que las lágrimas caen suavemente de mis ojos me gustaría que me dieras un abrazo enorme, que estuvieras cerca... No entiendo por qué te fuiste de mi lado cuando sólo tenía 23 años y muchos por delante para compartir penas y alegrías contigo.

Tengo tantos recuerdos que me duele el corazón y se me parte el alma pues hemos vivido tantas cosas juntas desde que yo era una mocosa, que a veces desearía enterrarlas para quitarme ese dolor que me atormenta. Pero no te preocupes que no olvidaré nunca ni un ápice de lo que llevo dentro.

TE QUIERO MUCHO ABUELA, estés en tu cielo o en un rincón de todos a quienes conquistaste con tu simpatía y tu cariño. Ojalá pudiera abrazarte otra vez. Feliz cumpleaños.

TE FUISTE MUY DESPACIO,
LA LUZ DE TUS OJOS AZULES SE APAGÓ,
LA TRISTEZA DIO PASO AL SILENCIO
Y TUVE QUE DECIRTE... ADIÓS.

P.D.: Como dijo una vez André Malraux, "La muerte sólo tiene importancia en la medida en que nos hace reflexionar sobre el valor de la vida."

Mengíbar en Imágenes



Exposición Semana Santa



Club de Lectura



Jornadas Cafe Conciencia IES Albariza
Visita del delegado de Educación



Exposición TICO



Exposición Juan Antonio Saeta



Biblioteca al Aire Libre



Exposición fotográfica Colega



Cante en Peña Flamenca La Arroyá



Entrega de cartas a los Pajes de los Reyes Magos



Día de Andalucía - Escuela Infantil Municipal



Fin de Curso Talleres Municipales

Plástico, Esmaltes, Barnices, Lacas, Temple y Papeles Pintados

Pintura SANABRIA s.l.

Pol. Ind. El Cruce
C/. Cañada Isabel, 49
Tel. y fax 953 672 143
Móvil 667 533 607
23710 BAILÉN (Jaén)

Avda. Las Huertas, 23
Tel. y fax 953 681 681
Móvil 678 189 935
23200 LA CAROLINA
(Jaén)

C/. Bailén, 31
Tel. 953 370 376
23620 MENGIBAR (Jaén)
pinturasanabria@hotmail.es

Peluquería de caballeros

TORRALBO



Les desea Felices Fiestas a sus distinguidos clientes

C/. Real, 22
Teléfono 953 372 414
MENGÍBAR (Jaén)

Papelería Jesús Librería

* Papelería, Librería
* Artículos de Regalo
* Manualidades

Papelería-Librería Jesús les desea Feliz Feria y Fiestas

MAPFRE

Seguros
Damas Hidalgo S.L.

Tlf y Fax: 953 372 500
C/ Reina Sofía, 33 bajo - 23620 Mengíbar (Jaén)
midamas@mapfre.com - inesdam@mapfre.com



SE NOS FUE

Lucía

Se nos fue, un amigo
Se nos fue, un hijo
Un hermano
Un esposo
Un padre
Un vecino
Un compañero

Se nos fue
Sin despedirse
Sin decir, adiós
Sin avisar
Sin querer
Sin saber que se iba
Hacia ese viaje
El viaje de todos
Solo que él lo ha hecho,
Demasiado pronto

Querido Joaquín
Querido "Bibi"
Como todos te conocían
El pueblo se ha quedado
Ausente, consternado
Por haber olvidado
De decirnos a dios
De dejarnos...sin
Esa despedida

Mi poesía, es
Un bonito recuerdo
Nos despedimos de ti
Apoyando a tú familia

Tú memoria con nosotros
Siempre estará
Y allí donde estés
Te deseamos...paz

ADIOS

Café - Bar - Churrería
EL BIBI
LOCAL CLIMATIZADO
Les desea Felices Fiestas
Avda. San Pedro Apóstol

panadería jándula

Como novedad:
PAN CALIENTE LOS DOMINGOS

C/. Corredera - Teléfono 953 372 255
MENGÍBAR (Jaén)



EuroTaller
AUTOTALLERES RAMOS

Cabina - Horno y bancada milimétrica
Chapa y Pintura - Servicio de Mantenimiento
Neumáticos - Frenos - Amortiguación
Aceite - Silencioso - Baterías

C/ Santa Amalia, 21
23620 MENGÍBAR (Jaén)
Tlf. y Fax: 953 37 10 10
e-mail: talleresramosad@hotmail.com

TOLDOS EL TRIGO

Les ofrece todo tipo de toldos, marquesinas, cortinas, persianas, mosquiteras...

FERRETERÍA
Piensos, Plantas, Cereales y Frutales

- *Venta y accesorios para mascotas*
- *Complementos de jardín*
- *Productos y accesorios para piscinas*
- *Material para cercados y todo tipo de vallas*

NOS ENCONTRAMOS EN:
C/. Miguel Unamuno, 7
(frente a Mesón Asador de La Reja)
C/. Profesor Tierno Galván, 18
(frente al Partido Socialisgta)
MENGÍBAR (Jaén)

Teléfonos y Fax: 953 37 21 37 - 953 370 211 / Móvil 655 757 304
www.toldoseltrigo.com

Cooperativa de Limpieza
SAN FABIÁN

- *Servicios de limpieza y mantenimiento*
- *Locales comerciales y oficinas*
- *Comunidades de viviendas*
- *Terminación*

Teléf. Paqui: 651 994 552
Teléf. Isabel: 687 289 726



C/. Virgen del Carmen, 14
MENGÍBAR (Jaén)

PROTAGONISTAS DEL AÑO

Los miembros de la asociación Abriendo Camino



Jesús Vicioso Hoyo

Lo que vale una sonrisa

Más de una década al pie del cañón, pero en estos momentos, en plena crisis, la Asociación de Discapacitados de Mengíbar y Comarca Abriendo Camino tiene más sentido que nunca. Porque si estos padres siempre lucharon por ayudar a sus hijos, la lucha hoy es totalmente imprescindible. Los protagonistas del año en Mengíbar son, sin duda, estos padres y estos niños que no se cansan de plantarle cara al día a día que viene con más de un sinsabor, de boca y de bolsillo, y lo hacen con la mejor predisposición, y eso no tiene precio. Aunque les cueste. Y lo mejor de todo es que no le tienen miedo a nada ni a nadie, que buscan con orgullo lo que les pertenece como personas. Piden porque tienen, deben y han de pedir, reclamar y exigir. Son ayudas y fondos para sufragar atenciones y cuidados que en otras épocas, en otros momentos históricos, la vida no se los ha dado. Y el progreso social no puede venirse atrás por una ni por mil crisis seguidas. No se le puede decir que no a un padre de un niño discapacitado porque es decirle que no a una familia que no lo tiene tan fácil.

Los miembros de Abriendo Camino este año se han manifestado por las calles y hasta se han encerrado dos noches para exigir, sobre todo, que no se queden en el olvido los avances sociales. Y se movilizaron también para recordar que los más débiles dependen de lo más sencillo para seguir adelante, pero que han de hacerlo como es debido, es decir, con dignidad. En los buenos tiempos han estado ahí, en todos los sitios buscando euros para echarlos a la hucha, ya sea con una barra de bar o con papeletas o de mil maneras más. En los malos tiempos hasta han pasado estas noches que os digo en vela. Y siempre han llenado los salones Don Luis de vecinos y también de solidaridad.

El mundo se gastó en armas 1,33 billones (con b) de euros en 2012. España ha utilizado 41.000 millones de euros en rescatar el sistema financiero. Los gastos absurdos sufragados con dinero público son infinitos. Lo que pide Abriendo Camino para seguir adelante son cuatro duros.

Sebastián Zamora, el gran presidente y alma máter del grupo, me ha puesto al tanto durante diez años de todas las novedades de la asociación. He acompañado a sus miembros en la inmensa mayoría de sus actos. He visto cómo la familia de Abriendo Camino ha ido creciendo poco a poco durante este tiempo, y yo con ella. Me han hecho mejor persona. He sido siempre feliz con ellos. Y pongo en estas palabras el aliento de muchos vecinos de Mengíbar y de los pueblos de los alrededores que sienten lo mismo que yo al dar la enhorabuena a este colectivo de gente genial, ejemplo de valentía y entereza, de honradez y sinceridad ante la vida, sin dobleces ni medias tintas.

Ojalá en todos los lugares del mundo se abriesen caminos así, con sencillez y humildad, con trabajo y tesón, y siempre con un mismo objetivo, luchar por unos niños y para que estos puedan sonreír. Cualquier cosa puede tener un precio en esta vida, menos la sonrisa de uno de estos inocentes, que no entienden, ni tienen que entender, de crisis económicas, financieras o sociales. Aquí lo que no vale es el olvido y contad, queridos socios de Abriendo Camino, que Mengíbar está y estará con vosotros.

Nos vemos en los Bajos, o donde sea. Ánimo.



Presentación Cartel de Feria



Feria 2012



Feria de Día 2012



Feria 2012



Feria de Día 2012



Feria 2012



Concurso de Pintura



Homenaje al Ausente

Mengíbar en Imágenes



Fuegos Artificiales Feria 2012



Fuegos Artificiales Feria 2012



Transporte para las Reinas



Coronación



Pregón de Feria



Rey, Reina y Damas

CAJA RURAL

SOLIDEZ Y FUTURO

Apoyamos las iniciativas sociales

SOCIALMENTE RESPONSABLES

Más de **150 oficinas** a su servicio

CAJA RURAL JAÉN

www.ruralvia.com

DEDICADO A MI ABUELA

Celia Beltrán Polaina

No sé qué día cerraste los ojos, mi memoria no ha sido capaz de enfrentarse a ese recuerdo en estos años. No me asusta la muerte, ni que te vayas con un dios en que bien sabías que no creo o que te decepcione no encontrarlo. Sólo me angustia saber que ya no te tengo, que tu viaje ha sido para siempre, que no volveré a disfrutar de tu maravillosa y eterna sonrisa, de tus batallitas, de cómo te desvivías por darlo todo. Echo de menos las tardes de mi adolescencia en el cierre de tu salón, añoro profundamente venir a verte desde los más de 400 km que nos separaban y que tu luz no se apagara, fuera a la hora que fuera, si yo no iba a verte antes de dormir.

Eras única, irrepetible y adorable. Nos separaban las ideas, nunca acabaste de entender las mías, pero aun así te adoro. Me resulta difícil hablar en pasado cuando aún te siento, cuando aún tengo el eco de tu voz resonando en mi cabeza y tu semblante, marcado por esas perlas azules que colgaban de tus párpados que me miran desde la foto que tengo en frente.

Supongo que si estuvieras aquí te escandalizarías por cómo va el mundo, te marchaste con la maleta de la prosperidad para los tuyos y ahora no quedan ni asas a las que agarrarse. Te avergonzarías de haber vivido una guerra para que tus hijos y nietos y tengan que acercarse poco a poco esos extremos y vivirías en una permanente preocupación por los tuyos, como has hecho siempre. Pero te echo de menos abuela y, estés donde estés, sé que lo sabes.



OBRAS ALFERSAN, S.L.



C/. Gustavo Adolfo Bécquer, s/n.
Teléfono 953 372 244 - Móvil 696 938 074
23620 **MENGÍBAR** (Jaén)

¡Os desean Felices Fiestas!

Centro de Belleza Otero

depilación eléctrica - cera tibia - cera caliente
tratamientos faciales - tratamientos corporales
manicura - masajes relajante y descontractor
moldeador de pestañas - tinte de pestañas y cejas
fotodepilación - pedicura - uñas de gel
adaptación uñas postizas
maquillajes de noche, fiesta, día, tarde, novia/o, madrina, fantasía y corporal - rayos UVA - decoloración

Mª Jesús Navarro Liébana
C/ Reina Sofía, 1 - Mengíbar
Móvil: 627 862 817

Lorente Quiñones

Construcciones y Reformas en General

RERA Nº 23/00044
Empresa autorizada por la Junta de Andalucía para desmantelar de Amianto

Telf.: 636 48 41 67
637 41 56 15
C/ Los Ángeles, 5
23620 Mengíbar (Jaén)
info@retiradaamianto.com
www.retiradaamianto.com

LOS DIÁLOGOS DE LA ESPERANZA

Francisco Martínez

Son muchos los problemas de El Salvador pero todos tienen, a mi parecer un solo origen: la pobreza, la injusticia y desigualdades sociales. Tal vez el mayor problema o al menos el más visible es la violencia. Una violencia que se ha convertido en el día a día de millones de personas, en algo cotidiano. Hace poco, participé en la embajada española en una mesa redonda sobre este caso y el proceso de paz que ha llevado a una relativa tregua en los últimos meses, se llamó: "Los diálogos de la muerte".

En esencia, el problema de las maras surge de los jóvenes deportados de Estados Unidos que trajeron consigo los conflictos surgidos entre pandillas de aquel país y que los continuaron aquí. Las cinco pandillas más grandes son: BARRIO 18, MS 13, MIRADA LOCOS, MÁQUINA y la MAO MAO. Aunque las dos más influyentes son la 18 y las MS 13 (Mara Salvatrucha). Las otras tres han quedado con el tiempo reducidas a ciertas zonas muy restringidas. Entre todas ellas, la policía calcula que reúnen a unas 60.000 personas directamente implicadas; se debe de tener en cuenta que las FARC en Colombia poseen unos 7.000 efectivos; esta comparación teniendo en cuenta la diferencia de población entre los países, nos habla de la dimensión del problema. Desde el fin de la guerra, la locura de las maras ha dejado la friolera de 50.000 muertos. Solo en 2012 se registraron 4.500 asesinatos, siendo San Salvador la segunda ciudad más violenta del mundo, solo superada por San Pedro Sula (Honduras) con una media de 72 asesinatos por cada 1.000 habitantes; en la Unión Europea son 4 de media. En el peor momento de esta locura que llego a registrar 14 asesinatos diarios y todo en un país con la extensión de Badajoz.

Hasta ahora las políticas de los gobiernos se han basado en la represión y el castigo lo que ha llevado a que en la actualidad las prisiones salvadoreñas tengan una superpoblación de 300 % de su capacidad. Y un último dato no menos escalofriante; el pasado año murieron 1500 mujeres asesinadas por violencia de género; pero debido a que las mujeres e hijos de los rivales entre pandillas, se han convertido en objetivos; nadie sabe a ciencia cierta los motivos de sus muertes y se han convertido una vez más, en las olvidadas de este conflicto.

Desde hace meses un grupo de políticos, representantes de las iglesias y de la ciudadanía, han iniciado un proceso de diálogo al que han accedido los líderes de las dos principales maras y el gobierno, fruto del cual se ha establecido una tregua temporal que ha reducido de forma sustancial en número de asesinatos y las extorsiones. Ahora se trata de seguir la hoja de ruta marcada por las partes hasta conseguir el desarme total de las maras, pero eso pasa por la creación de nuevas fuentes de oportunidades para todos esos jóvenes que no encuentra otra salida que la violencia ante una sociedad ajena a sus necesidades.

Ayuda en Acción trabaja programas de prevención de la violencia intentando dar nuevas oportunidades a los jóvenes en situación más vulnerable. Intentamos promover una cultura de paz, dando visibilidad a los problemas que están en el fondo sin olvidarnos de las necesidades básicas de la gente. Para ello, se realizan escuelas de ciudadanía, se empoderarán las ADESCO locales, sin olvidarnos de la cultura y el arte como una herramienta fundamental para el desarrollo sostenible de los pueblos.

NEOVAL
pinturas

TIENDA ALMACÉN:

C/. Valdepeñas, 3
23710 BAILÉN (Jaén)
Tel. y fax: 953 672 929
e-mail: pinturasneoval@terra.es

FÁBRICA/ALMACÉN/TIENDA:

Pol. Andrés Párraga, 1, P. 59
23630 MENGÍBAR (Jaén)
Tel.: 953 372 751
Móvil 678 637 083



asesores especializados
amplia cobertura de distribución
especialistas en nuestro segmento
almacén informatizado
máxima competitividad en precios
marcas de reconocido prestigio

PINTURAS
MAQUINARIA
TINTOMETRÍA
DECORACIÓN
HERRAMIENTAS
BELLAS ARTES



En este sentido, desde hace poco un grupo de jóvenes de las comunidades de Suchitoto que forman el grupo de teatro de EsArtes y el ADT Suchitlán, promueven unos talleres de prevención de la violencia a través del teatro en algunas de las zonas de riesgo. A este mismo grupo desde el mes de abril les estoy impartiendo un curso de Metodología Didáctica con el fin de encauzar sus conocimientos hacia la enseñanza a otros jóvenes de la zona.

El Salvador, tras 12 años de guerra civil y otros tantos de violencia merece al fin esa tan ansiada paz, una paz firme y duradera que recoja las necesidades de todos y todas las salvadoreñas, que haga justicia con este pueblo amable y trabajador que queda en segunda plana cuando los noticieros del mundo solo difunden violencia y sangre dejando olvidados a tanta gente humilde.

Un año más, y ya van varios, no estaré en las Feria y Fiestas de La Malena; y no podéis imaginar como lo echo de menos. Pero creo que formar parte, aunque sea con un pequeñito grano de arena, de este proyecto de desarrollo de Ayuda en Acción vale la pena cualquier sacrificio. Desde aquí quiero mandar un saludo a toda esa gente que también en España lo esta pasando mal por esa maldita crisis que como siempre, tienen que pagar los más humildes mientras que quienes la han provocado siguen enriqueciéndose impunemente en sus sillones.

FELICES FIESTAS Y VIVA LA MALENA

Suchitoto, El Salvador





Getsemaní - Cantacuentos



Concurso de Silvestrismo



Conferencia de D. Emilio Calatayud



Teatro de Marionetas



Actuación Equality



Getsemaní
Teatro

Mengíbar en Imágenes



Pasacalles Carnaval 2013



Carnaval 2013



Carroza de Carnaval 2013



Actuación Comparsa Abre Los Ojos



Actuación Chirigota
Camina y Revienta



Actuación Chirigota Los que mueren por el Real

SEGUROS ATOCHA

ATOCHA, S. A. DE SEGUROS

DOMICILIO SOCIAL: Gran Via nº45 – Plantas 2-3-5-6
OFICINAS CENTRALES: San Bernardo nº17 – Plantas 3-4
MADRID Tel. 91.547.00.60 Fax. 91.559.08.10

DECESOS * ACCIDENTES
MULTIRRIESGO DE HOGAR * INCENDIOS * ROBO
PÓLIZA DENTAL
ASISTENCIA MÉDICA TELEFÓNICA * SEGUNDA OPINION MÉDICA (BEST DOCTORS)

COBERTURA LOCAL: GUIA ASISTENCIAL

-SERVICIO BUCO-DENTAL.
-SERVICIOS MÉDICOS.
-SERVICIOS COMPLEMENTARIOS.

TANATORIO: Podrán elegir entre **Tanatorio de Jaén**, **Tanatorio de Bailén ó Tanatorio de Cazalilla** a su comodidad.

¡ATENCION! CONTRATE SU PÓLIZA DE DECESOS PROTECCIÓN FAMILIAR, AMPLISIMA Y COMPLETA PARA LA TRANQUILIDAD DE USTED Y SU FAMILIA.

PÓLIZA DE DECESOS PROTECCION FAMILIAR CON NOSOTROS ES:

Asistencia en viaje en el extranjero.
Traslado Nacional con Libre elección de Cementerio.
Traslado Internacional.
Traslado para residentes en el extranjero.
Accidentes.

ATOCHA S.A. DE SEGUROS les garantiza el servicio fúnebre, sea cual sea la ciudad donde fallezcan.

Un seguro de PROTECCION FAMILIAR con ATOCHA S.A. es una forma segura de protegerse.

Oficina en Mengíbar: C/ Virgen del Carmen, 31 Tel. 953 892 183
Francisco José Galdón Gómez.

Mengíbar en Imágenes



Premios Artes Escénicas - Teatro Callejuela



Teatro Doña Rosita la Soltera en abril cultural



Cine de Verano



Stand Libros de Segunda Mano



Grupo de Teatro Callejuela



Fin de Curso - Agrupación Musical Mengíbar

ÍNDICE DE ANUNCIANTES

Academia Rosa Bravo 28
Aceites Dehesa de Velascos 1
Aceites Oleoossigi 42
Aceites y Grasas Mengíbar S.A. 56
Agropecuaria El Canal 30
Aguas Somajasa 104
Alimentación Frutería El Abuelo 137
Alimentación La Cochera 96
Áridos Espeluy 26
Áridos Mengíbar 36
Arqueología Emilio Plazas y Alicia Nieto 108
Asesoría Lexperitia 52
Asesoría Mengíbar 44
Asesoría Rangel 126
Autocares Calles 76
Autoescuela Rosa 138
Bar Capricho 132
Bar Chapi 116
Café Auditorium 114
Café Bar La Plaza 106
Café El Bibi 145
Café Olé 118
Cafetería El Kiosko 128
Caja Rural 150
Calderería Atienza Aguilar 8
Calderería Metuber 62
Carpintería de Aluminio Aluxmengibar 120
Carpintería de Aluminio AMM 96
Carpintería Metálica Mengíbar 46
Centro de Belleza Otero 152
Centro de Belleza Style 120
Centro de Belleza Vergara 29 106
Centro de Ocio Mi Tata 78
Churrería Cristobal 60
Climatización MHH 124
Clínica Dental Albadent 123
Clínica Dental Eduardo Martos 4
Clínica Dental Prossident 24
Clínica Sacramento Muñoz 161
Comercial Castellano 80
Comercial Juan Alejo 120
Complementos Apima 120
Construcciones Josegilma 126
Construcciones Lorente Quiñones 152
Construcciones Obras Alfersan 152
Construcciones Ogamar 78
Construcciones Sajumen 16
Copistería Copidimen 24
Cortinas y Decoración Corticolor 106
Cosechadoras Francisco López e Hijos 12
Deportes Join Sport 100
Discoteca 2piR 130
Droguería Saeta 33
Electricidad Serrano Malpica 111
Electrodomésticos Factory Center 46
Embutidos Hijos de Reyes Perez 48
Embutidos La Despensa 70
Eventos Pasalobien 72
Excavaciones Berenguer 52
Excavaciones Pancorbo 69
Fisioterapia Fisiotermal 136
Fisioterapia Maite Vazquez 140
Fisioterapia Sonia Martos 117
Floristería Manoli 124
Fotografía Studio 24 40
Fotografía Studio Vicas 122
Funeraria Atanasio 10
Gasolinera Arenas Camacho 18
Gimnasio Apolo 125
Gimnasio Dejavy 84
Gimnasio Fisiocampos 110
Gruas de la Chica 64
Gruas El Peri 140
Guardería Los Peques 128
Hogar Vilari 132
Hotel Santa Beatriz 20
Imprenta La Malena 161
Informática F1 134
Informática Mengisoft 14
Informática PC Hispano 80
Joyería Romero 102
Kiosko La Vega 140
Laboratorio Dental Protodent 80
Limpiezas Limensa 129
Limpiezas San Fabián 146
Logopeda Voces y Palabras 140
Mármoles Mengimarmol 80
Material Eléctrico Belcrilux 58
Material Eléctrico Beltrán Criado 58
Materiales de Construcción Rafalin 60
Materiales de Construcción Ramirez Rodríguez 54
Materiales de Construcción Raúl García 70
Mercería Pedro 61
Mesón Viejo 95
Moda Infantil Mimame 64
Moda La Lola 132
Muebles Beltrán 116
Muebles de Cocina Cociland 46
Muebles de Cocina Cofenyx 35
Muebles de Cocina Tiama 50
Nivelaciones Acosta 30
Panadería Hnos. García Medina 50
Panadería Jándula 146
Panadería Machuca 60
Panadería San Antón 12
Papelería Jesús 144
Papelería Nacho 50
Papelería Pareja 60
Peluquería Torralbo 144
Peluquería y Estética Inma Rodríguez 151
Pinturas Decolor Andalucía 68
Pinturas Mengideco 118
Pinturas Neoval 154
Pinturas Sanabria 144
Pinturas Soriano 114
Pub Avenida 86
Publicidad MJ 48
Regalos Pacheco 122
Restaurante Dantxari 155
Restaurante Ossigi 2
Sala de Fiestas Studio 99 98
Salones Don Luis 130
Seguros Atocha 158
Seguros Aura 10
Seguros Mapfre 144
Taller Mecánico Anama 112
Taller Mecánico de la Chica 66
Taller Mecánico Sánchis 4
Taller Mecánico y Pintura Ramos 146
Talleres Montiel 6
Talleres Pedro Córdoba 76
Taxi Antonio Meca 106
Toldos El Trigo 146
Transportes Mecotrans 38
Viajjes Calles 12
Yesos Mengíbar 72
Zapatería Ana Mimbrera 112

SACRAMENTO MUÑOZ
centro médico

PSICOTÉCNICOS

OBTENCIÓN Y RENOVACIÓN DE CARNET DE CONDUCIR

OBTENCIÓN Y RENOVACIÓN DE LICENCIA DE CAZA

¡DESCUENTO DEL 20% PARA PARADOS!

helvetia
Tu aseguradora suiza
Multiservicios Bacoplus, S.L.
Antonio Barahona
Agente de Seguros Exclusivo
Nº de Registro Mediadores: C0157B23671712



CALCULAMOS TU PENSIÓN DE JUBILACIÓN
VEN E INFÓRMATE

Avda. Sacramento Muñoz, 27 - Mengíbar (Jaén) - Tel.: 953 37 27 19



www.mareysumundo.com

¡Mengíbar ya tiene 10.000 habitantes!

Nos ENCANTA crecer junto a ti

lamalena
imprenta

Tel.: 953 37 13 25 | info@imprentamalena.com
Ctra. de Espeluy, 11 | 23620 Mengíbar (Jaén)

¡VEN A IMPRESIONARTE!

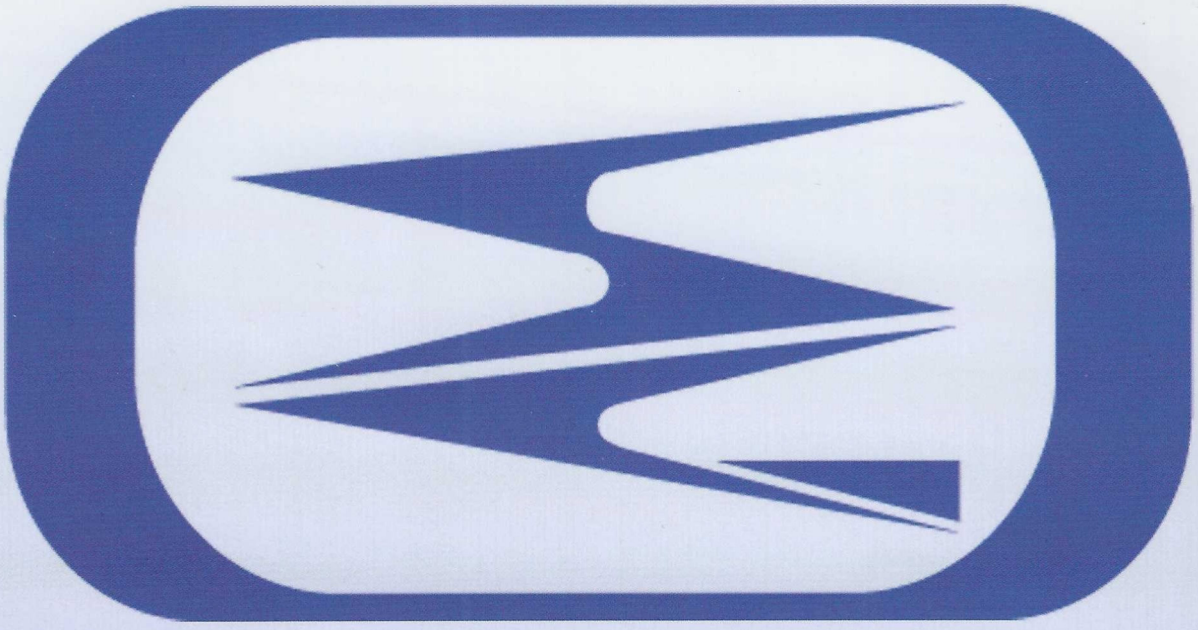

Smurfit Kappa

MENGÍBAR (Jaén)